



# CATALOGUE

EN - CZ - PL

2025

# INDEX

	page		page		page
<b>1. POSTER FRAMES AND DISPLAYS</b> <i>Plakátové rámy a stojany</i> <i>Ramy plakatowe i ekspozitory</i>	14	<b>5. PAVEMENT SIGNS</b> <i>Reklamní poutače</i> <i>Potykanie</i>	88	<b>10. LOCKABLE NOTICE BOARDS</b> <i>Uzamykatelné vitríny</i> <i>Gabloty</i>	160
1.1 Snap Frames <i>Klapy</i> <i>Ramki zatrzaskowe</i>	18	5.1 A-Boards <i>Reklamní stojany - áčka</i> <i>Potykanie</i>	90	10.1 Indoor Lockable Notice Boards <i>Interiérové uzamykatelné vitríny</i> <i>Gabloty do užitku wewnętrznego</i>	162
1.2 Poster Frames <i>Plakátové rámy</i> <i>Ramy plakatowe</i>	26	5.2 Windtalkers <i>Windtalkery</i> <i>Windtalker</i>	102	10.2 Outdoor Lockable Notice Boards <i>Exteriérové uzamykatelné vitríny</i> <i>Gabloty do užitku zewnętrznego</i>	168
1.3 Poster Displays <i>Plakátové poutače</i> <i>Systemy plakatowe</i>	30	<b>6. LEAFLET AND CATALOGUE HOLDERS</b> <i>Letákové a katalogové stojany</i> <i>Stojaki na ulotki i katalogi</i>	106	<b>11. FLIPCHARTS AND WRITABLE BOARDS</b> <i>Flipcharty a popisovatelné nástěnky</i> <i>Flipcharty i tablice do pisanja</i>	174
1.4 Appendo Cable Systems <i>Lankové systémy Appendo</i> <i>Systemy linkowe</i>	38	6.1 Leaflet and Catalogue Holders <i>Letákové a katalogové stojany</i> <i>Stojaki na ulotki i katalogi</i>	108	11.1 Flipcharts <i>Flipcharty</i> <i>Flipcharty</i>	176
<b>2. TEXTILE FRAMES</b> <i>Textilní vypínací rámy</i> <i>Rama tekstylna</i>	40	<b>7. WOODEN SIGNS</b> <i>Dřevěné tabule</i> <i>Drewniane stojaki</i>	114	11.2 Whiteboards and Pin Boards <i>Tabule a nástěnky</i> <i>Tablice magnetyczne i tablice korkowe</i>	178
2.1 Textile Frames <i>Textilní vypínací rámy</i> <i>Rama tekstylna</i>	44	7.1 Wooden Chalk A-Boards <i>Dřevěná křídová áčka</i> <i>Drewniane stojaki kredowe</i>	116	11.3 Accessories <i>Příslušenství</i> <i>Akcesoria</i>	180
<b>3. ILLUMINATED DISPLAYS</b> <i>Světelné displeje</i> <i>Systemy podświetlane</i>	50	7.2 Wooden Chalk Boards <i>Dřevěné křídové tabule</i> <i>Drewniane tablice kredowe</i>	123	<b>12. WAYFINDING SYSTEMS</b> <i>Zábrany a směrovníky</i> <i>Systemy oznaczeń</i>	182
3.1 LED Poster Frames <i>LED plakátové rámy</i> <i>Ramy podświetlane LED</i>	52	7.3 Wooden Table Tops <i>Dřevěné stojánky na stůl</i> <i>Drewniane stojaki na stół</i>	127	12.1 Wayfinding Systems <i>Zábrany a směrovníky</i> <i>Systemy oznaczeń</i>	184
3.2 Lightboxes & Illuminated Totems <i>Světelné rámy a totemy</i> <i>Podświetlane ramy i totemy</i>	58	<b>8. MENU DISPLAYS</b> <i>Menu stojany</i> <i>Stojaki na menu</i>	130	12.2 Barriers <i>Bariéry</i> <i>System odgrozdeniowy</i>	192
<b>4. DIGITAL DISPLAYS</b> <i>Digitální poutače</i> <i>Digital Signage</i>	64	8.1 Menu Displays <i>Menu stojany</i> <i>Stojaki na menu</i>	132	<b>13. GLASS SHOWCASES</b> <i>Skleněné produktové vitríny</i> <i>Witryny szklane</i>	196
4.1 Digital Displays <i>Digitální poutače</i> <i>Digital Signage</i>	68	8.2 Menu Table Tops <i>Menu stojánky na stůl</i> <i>Stojaki na menu na stół</i>	142	13.1 Glass Showcases <i>Skleněné produktové vitríny</i> <i>Witryny szklane</i>	198
4.2 Screen Holders and Tablet Holders <i>Digitální stojany a držáky tabletů</i> <i>Uchwyty do ekranu i uchwyty na tablety</i>	84	<b>9. OUTDOOR EQUIPMENT</b> <i>Outdoor vybavení</i> <i>Rozwiązania zewnętrzne</i>	150		
		9.1 Outdoor Equipment <i>Outdoor vybavení</i> <i>Rozwiązania zewnętrzne</i>	152		

## LEGEND

	Writable surface		Graphic with zipper
	For indoor use		Graphic with Velcro
	For covered outdoor use		SEG Silicone Edge Graphic
	For outdoor use		1-foot banner
	For double-sided use		2-feet banner
	For single-sided use		No feet banner
	Connectable		Height adjustable
	Backlit illuminated		For landscape placement
	Lights as option		For portrait placement
	Including trolley		B1 certificate
	Including carrying bag		WiFi connection
	This product is lockable		USB slot
	IP56 resistance*		Other colours on request
	IP54 resistance*		Other sizes on request
	IP53 resistance*		Conformité Européenne
	UHD Ultra High Definition (4K) Screen		FHD Full High Definition Screen
	Plug & Play		+50°/-30° C
	20° Angle		30° Angle
	Touch function		Samsung VXT CMS
	Bluetooth		Including Wheels
	2 Years Warranty		Samsung Screen
	Tempered Glass		Delivered on a Pallet

\* IP53 is protected from limited dust ingress and water spray less than 60 degrees from vertical

\* IP54 is protected from limited dust ingress and water spray from any direction

\* IP56 is protected from limited dust ingress and from high pressure water jets from any direction

# INDEX

	page		page
<b>14. BROCHURE HOLDERS</b> <i>Stojánky na letáky</i> <i>Stojáki na ulotki</i>	200	16.2 Outdoor Flags <i>Venkovní vlajky</i> <i>Flagi zewnętrzne</i>	244
14.1 Scritto® Brochure Holders <i>Scritto® stojánky na letáky</i> <i>Scritto® stojáki na ulotki</i>	202	16.3 Accessories <i>Příslušenství</i> <i>Akcesoria</i>	250
14.2 Taymar® Brochure Holders <i>Taymar® stojánky na letáky</i> <i>Taymar® stojáki na ulotki</i>	203	<b>17. COUNTERS AND TABLE COVERS</b> <i>Promo stolky a ubrusy</i> <i>Trybunki i obrusy reklamowe</i>	252
14.3 Business Card Holders <i>Stojánky na vizitky</i> <i>Stojáki na wizytówki</i>	205	17.1 Counters and Accessories <i>Promo stolky a příslušenství</i> <i>Trybunki i akcesoria</i>	254
14.4 Outdoor Leaflet Holders <i>Venkovní stojánky na letáky</i> <i>Zewnętrzne stojáki na ulotki</i>	206	17.2 Table Covers <i>Reklamní ubrusy</i> <i>Obrusy reklamowe</i>	268
14.5 Name Badges and Brochure Holder Magnetic <i>Jmenovky a magnetický stojan na katalogy</i> <i>Identyfikatory i magnetyczna kieszeń na ulotki</i>	207	<b>18. WALLS</b> <i>Promo stěny</i> <i>Ścianki reklamowe</i>	270
<b>15. BANNERS</b> <i>Bannery</i> <i>Banery</i>	210	18.1 Lightboxes <i>Světelné rámy</i> <i>Lightboxy</i>	272
15.1 Roll-Banners <i>Roll Up bannery</i> <i>Roll-Up</i>	212	18.2 Pop-Ups <i>Pop-Up stěny</i> <i>Ścianki Pop-Ups</i>	274
15.2 Bannerstands <i>Bannerové stojany</i> <i>Stojáki banerowe</i>	222	18.3 Zipper-Walls <i>Zipper-Walls</i> <i>Ścianka Zipper Wall</i>	280
15.3 Hanging Banners <i>Závěsné bannery</i> <i>Banery podwieszane</i>	234	18.4 Other Walls <i>Jiné stěny</i> <i>Pozostałe ścianki</i>	284
15.4 Accessories <i>Příslušenství</i> <i>Akcesoria</i>	236	<b>19. TENTS AND UMBRELLAS</b> <i>Reklamní stany a slunečnky</i> <i>Namiot i parasole</i>	290
<b>16. FLAGS</b> <i>Vlajky</i> <i>Flagi</i>	238	19.1 Tents and Accessories <i>Stany a příslušenství</i> <i>Namiot i akcesoria</i>	292
16.1 Indoor Flags <i>Vnitřní vlajky</i> <i>Flagi wewnętrzne</i>	240	19.2 Umbrellas and Accessories <i>Slunečnky a příslušenství</i> <i>Parasole i akcesoria</i>	296

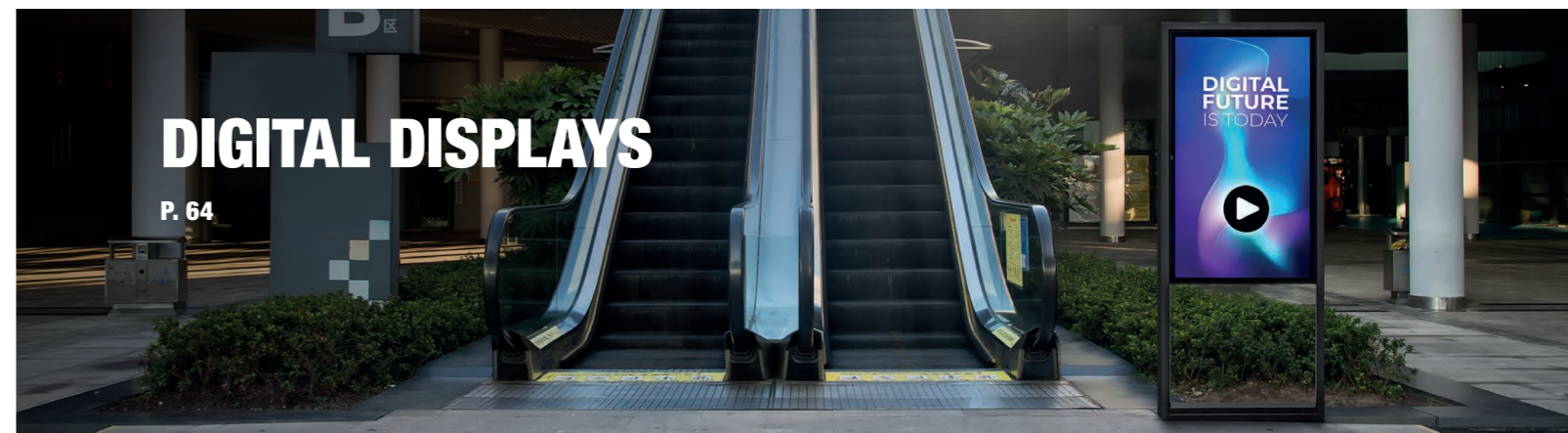



**SNAP FRAME WOOD**  
See 1. Poster Frames and Displays page 21

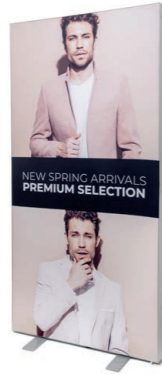

**BRIGHTBOX FOLD&GO**  
See 1. Illuminated Displays page 61



**STREAMLINE DIGITAL TOTEM**  
See 4. Digital Displays page 68



**STREAMLINE DIGITAL A-BOARD**  
See 4. Digital Displays page 80



**INDOOR WALL SIGN ECONOMY**  
See 12. Wayfinding Systems page 188



**INDOOR WALL SIGN WITH BRACKET**  
See 12. Wayfinding Systems page 188



**INDOOR WALL SIGN COMPASSO®**  
See 12. Wayfinding Systems page 190



**OVERHEAD BANNERS**  
See 12. Wayfinding Systems page 189



**STREAMLINE DIGITAL KIOSK**  
See 4. Digital Displays page 81



**A-BOARD GRAB & GRIP**  
See 5. Pavement Signs page 100



**A-BOARD STICK-ON**  
See 5. Pavement Signs page 101



**MENU BOARD STICK-ON**  
See 8. Menu Displays page 139



**INDOOR WALL SIGN BASIC**  
See 12. Wayfinding Systems page 190

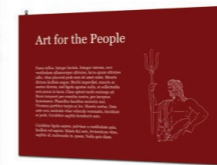

**OUTDOOR WALL SIGN**  
See 12. Wayfinding Systems page 191



**ZIPPER-BANNER COBRA**  
See 15. Banners page 230



**BANNER STAND RUSTIC**  
See 15. Banners page 231



**COUNTER BOUNCEUP**  
See 17. Counters and Table Covers page 255



**FLEXFRAME COUNTER**  
See 17. Counters and Table Covers page 258



**BRIGHTBOX COUNTER FOLD&GO**  
See 17. Counters and Table Covers page 257



**TABLE COVER STANDING ROUND**  
See 17. Counters and Table Covers page 268



**T STAND LED & L STAND LED**  
See 8. Menu Displays page 145



**OUTDOOR LOCKABLE SHOWCASE ALPHA**  
See 10. Lockable Notice Boards page 168



**TOTEM PANEL+**  
See 12. Wayfinding Systems page 186



**WALL SIGN CLICK**  
See 12. Wayfinding Systems page 187



**ZIPPER-WALL CURVED BASIC**  
See 18. Walls page 283



**FLEXFRAME WALL**  
See 18. Walls page 284



**HORECA UMBRELLA ANTIQUE**  
See 19. Tents and Umbrellas page 296

# HIGHLIGHTED

## FLEXFRAME RANGE

NEW

Build your stand in the size and shape you need with the modular FlexFrame range! It's an easy and tool-free modular system. With connectors, you can connect the frames to create the desired shape. With options to add a wall up to 250 cm high, create storage with a door, add a roof and even a stand to your stand. Easily slide in the graphics made from vivid Soft Knit material with silicone edges for a smooth design. The sky is the limit!

page 258 & 284



## STREAMLINE DIGITAL A-BOARD

NEW

Go for a state of the art and sleek design with the StreamLine digitals series. Featuring an ultra thin design of just 25 mm, these displays blend seamlessly into any setting. The sturdy steel frame are coated in a black fingerprint resistant paint. Great balance of a sophisticated digital system and function, elevating any space to the next level.

page 178

### BANNER STAND RUSTIC

NEW

The Banner Stand Rustic is the perfect blend of durability and style. Crafted from hard beech wood which is known for its impressive strength and durability. Beech wood is one of the hardest and most durable hardwoods. It's the ideal solution for any indoor promotion. The easy to change PVC-free graphic with its 100% PES keder on the short sides, ensures you leave your green footprint wherever you go. Whether it's for branding purposes, welcome messages or special promotions, it is a perfect Banner to use at events, in public spaces or in the hospitality sector.

page 231



### HORECA UMBRELLA ANTIQUE

NEW

Authentic and robust, the Horeca Umbrella Antique is designed to provide superior coverage and durability. This premium umbrella features a classic wooden frame with a protective varnish and lacquered finish. Ensuring a solid, durable surface designed to handle various weather conditions. The full-colour graphic ensures visibility from a distance, offering both sun protection and rain coverage.

page 296

# POINT OF SALE

Misto prodeje  
POS

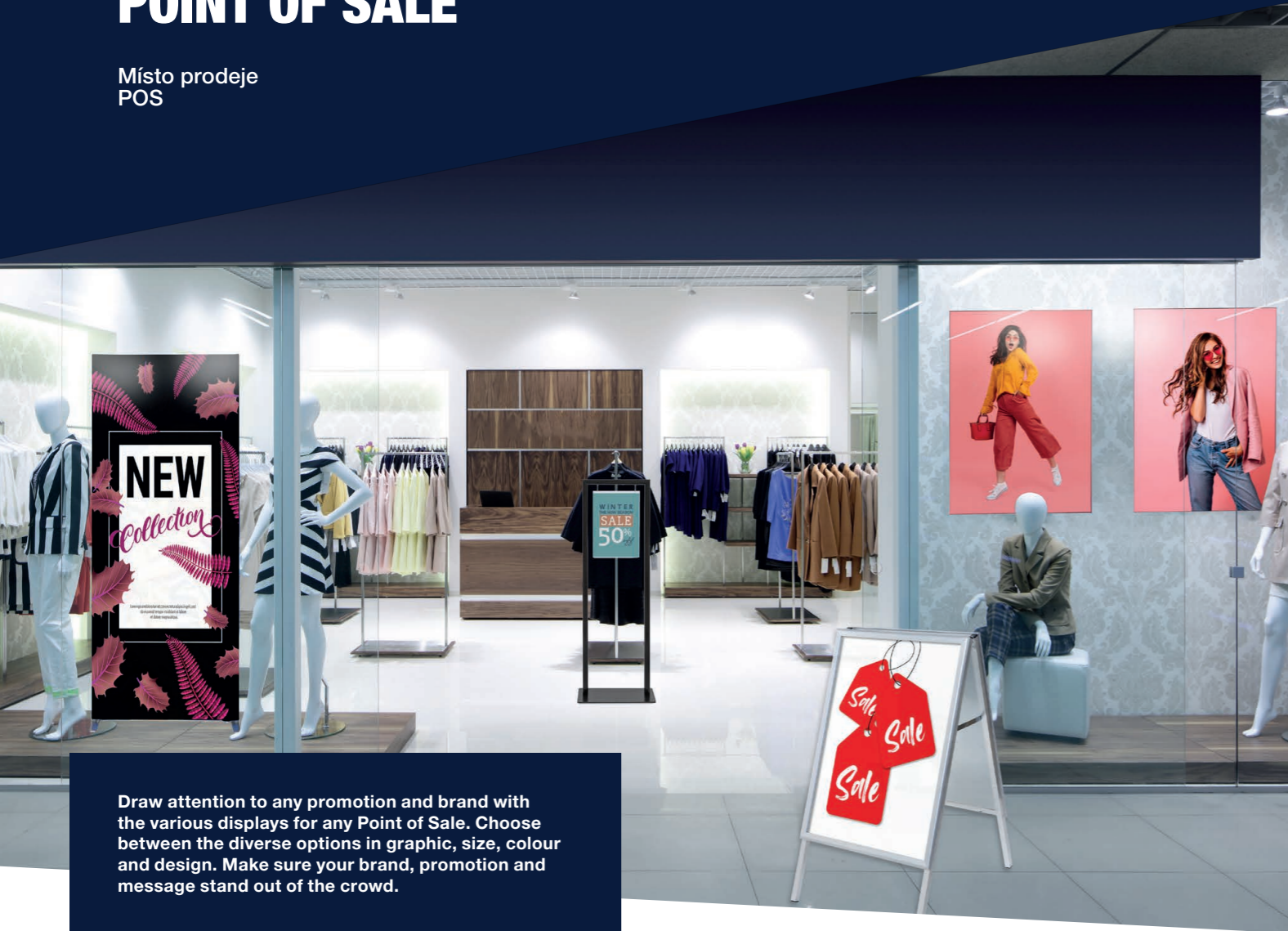

Draw attention to any promotion and brand with the various displays for any Point of Sale. Choose between the diverse options in graphic, size, colour and design. Make sure your brand, promotion and message stand out of the crowd.



**TEXTILE FRAME ELEGANT BLACK**  
See 2. Textile Frames  
page 46

**LED SLIDE IN FRAME SLIM**  
See 3. Illuminated Displays  
page 52



**DIGITAL A-BOARD SPECTRUM**  
See 4. Digital Displays  
page 79



**TRIGRIP STAND STEEL**  
See 4. Digital Displays  
page 84



**NEW: WHITE COLOUR**

**DIGITAL COUNTER FUTURO**  
See 4. Digital Displays  
page 83



**A-BOARD ELEGANT STEEL**  
See 5. Pavement Signs  
page 98

**NEW**

**STREAMLINE DIGITAL TOTEM**  
See 4. Digital Displays  
page 68

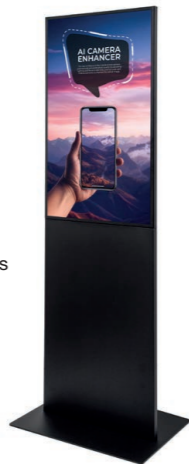

**DIGITAL FABRIC TOTEM**  
See 4. Digital Displays  
page 73

**SMART LINE DIGITAL A-BOARD**  
See 4. Digital Displays  
page 78



**SMART LINE DIGITAL PANEL**  
See 4. Digital Displays  
page 76

**POSTER DISPLAY SWING**  
See 1. Poster Frames and Displays  
page 33



**NEW: WITH PRINT**

topcard with print  
now available

**WINDTALKER® CITY WITH PLASTIC BASE**  
See 5. Pavement Signs  
page 102



**POSTER DISPLAY DECOR CLICK**  
See 1. Poster Frames and Displays  
page 35

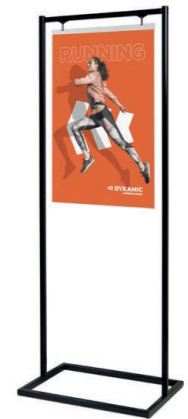

**POSTER DISPLAY DECOR SWAY**  
See 1. Poster Frames and Displays  
page 34



**ZIPPER-WALL BANNER**  
See 15. Banners  
page 229



**ZIPPER-BANNER TRIANGLE**  
See 15. Banners  
page 232

*interesting categories for you*

<b>1. POSTER FRAMES AND DISPLAYS</b>	14
<b>2. TEXTILE FRAMES</b>	40
<b>3. ILLUMINATED DISPLAYS</b>	50
<b>4. DIGITAL DISPLAYS</b>	64
<b>5. PAVEMENT SIGNS</b>	88
<b>6. LEAFLET AND CATALOGUE HOLDERS</b>	106
<b>8. MENU DISPLAYS</b>	130
<b>10. LOCKABLE NOTICE BOARDS</b>	158
<b>12. WAYFINDING SYSTEMS</b>	182
<b>15. BANNERS</b>	210
<b>16. FLAGS</b>	238

# 1. POSTER FRAMES AND DISPLAYS

Plakátové rámy a stojany  
Ramy plakatowe i ekspozytory

A perfect display to present posters, photographs or showcase art. Thanks to the diverse range of products you always find the solution. Ensure an effortless exchange of graphics in just a few seconds. From simple to more decorative designs, the Poster Frames and Displays ensure an elegant look. Available in different sizes and colours.

- WIDE RANGE OF PRODUCTS, PROFILE WIDTHS AND DESIGNS
- QUICK AND EASY CHANGE OF POSTER
- POSSIBLE TO BRAND WITH SILK SCREEN PRINT LOGO

## INDEX

- |   |           |
|---|-----------|
| 1.1 Snap Frames<br><i>Klaprámy</i><br><i>Ramki zatrzaskowe</i>                        | <b>18</b> |
| 1.2 Poster Frames<br><i>Plakátové rámy</i><br><i>Ramy plakatowe</i>                   | <b>26</b> |
| 1.3 Poster Displays<br><i>Plakátové poutače</i><br><i>Systemy plakatowe</i>           | <b>30</b> |
| 1.4 Appendo Cable Systems<br><i>Lankové systémy Appendo</i><br><i>Systemy linkowe</i> | <b>38</b> |



### ✓ GOOD 25 MM SNAP FRAME STANDARD

- Bestseller profile width 25 mm
- Perfect solution for poster sizes A5 up to A0
- Mitred or rounded corners

### 👍 BETTER 37 MM SNAP FRAME COMPASSO®

- Unique aluminium frame design
- Premium double frame look
- Anti-glare foil for optimal poster protection

### 🏆 BEST LOCKABLE POSTER CASE ECONOMY

- Lockable poster case with enhanced security
- Impact resistant
- Profile 37 mm

# 1. POSTER FRAMES

## SNAP FRAMES

- Anti-glare front cover with snap shut profiles
- For wall fix applications (ceiling suspension hooks provided on request)
- Screws and wall plugs are included
- Supplied individually boxed

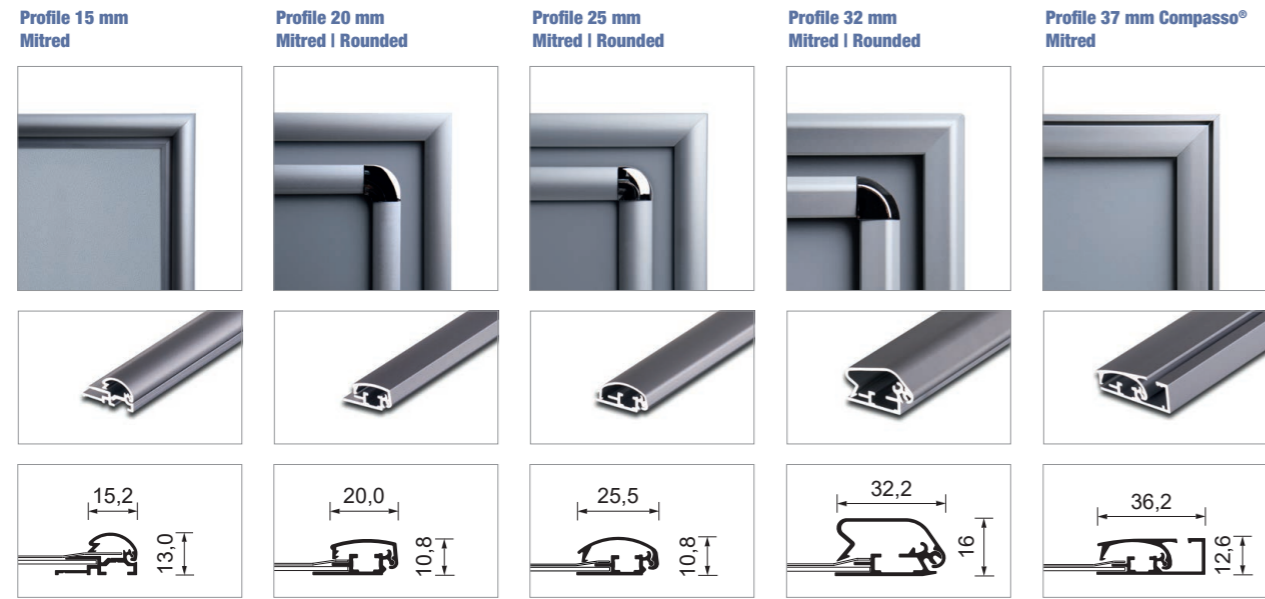

**Quick and easy poster change without removing from the wall**  
Snap open the sides, place your poster behind the anti-glare sheet and snap shut.

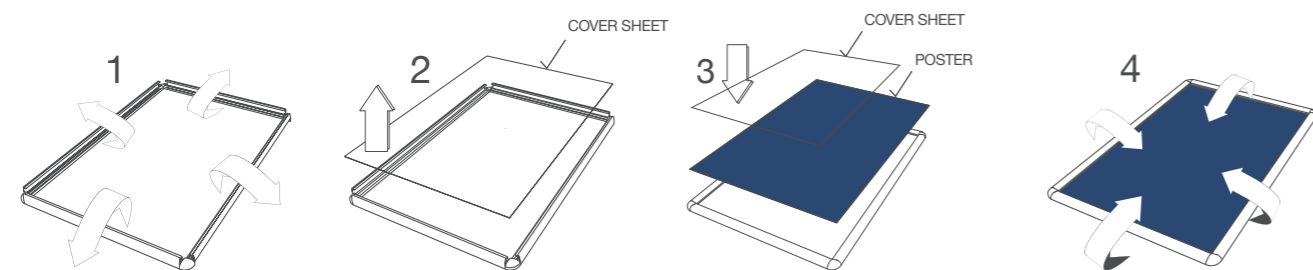

## 1.1 SNAP FRAMES

### 37 MM SNAP FRAME COMPASSO®

- EN**
- Unique aluminium frame design
  - Premium double frame look
  - Anti-glare foil for optimal poster protection
- CZ**
- Designový rám z hliníku
  - Prémiový design rámu s dvojitým profilem
  - Ochranná UV fólie zabrání vyblednutí plakátu
- PL**
- Unikalna konstrukcja ramy aluminiowej
  - Nietuzinkowy podwójny profil
  - Folia antyrefleksyjna dla optymalnej ochrony plakatu

Art. nr.	DIN/Size	Dimensions (cm)			
		W	H	D	KG
KRA4G37	A4	26,4	35,1	1,3	0,7
KRA3G37	A3	35,1	47,4	1,3	1
KRA2G37	A2	47,4	64,8	1,3	1,5
KRA1G37	A1	64,8	89,5	1,3	2,3
KRA0G37	A0	89,5	124,3	1,3	3,6

#### Including splashproof Poster Bag

KRA4G37WR	A4	26,4	35,1	1,3	0,8
KRA3G37WR	A3	35,1	47,4	1,3	1,1
KRA2G37WR	A2	47,4	64,8	1,3	1,6
KRA1G37WR	A1	64,8	89,5	1,3	2,8
KRA0G37WR	A0	89,5	124,3	1,3	4,7

- Other sizes and colours available on request
- All codes that include WR are for outdoor use (IP53)



### 20 MM SNAP FRAME SLIM

- EN**
- Subtle look because of shallow profile curve
  - Mitred or rounded corners
  - Perfect solution for smaller poster sizes from A5 to A1
- CZ**
- Útlý vzhled díky jemně zaobleným profilům
  - Dostupný s ostrými nebo zaoblenými rohy
  - Perfektní řešení pro malé rozměry ráků od A5 po A1
- PL**
- Subtelny wygląd dzięki delikatnemu zakrzywieniu profilu
  - Ostre lub zaokrąglone narożniki
  - Idealne rozwiązanie dla mniejszych rozmiarów plakatów od A5 do A1

Art. nr.	DIN/Size	Dimensions (cm)			
		W	H	D	KG
<b>Mitred corner</b>					
KRA5G20	A5	17,7	23,9	1,1	0,3
KRA4G20	A4	23,9	32,6	1,1	0,6
KRA3G20	A3	32,6	44,9	1,1	0,9
KRA2G20	A2	44,9	62,3	1,1	1,4
KRA1G20	A1	62,3	87	1,1	2,3

<b>Rounded corner</b>					
KRA5R20	A5	17,7	23,9	1,1	0,3
KRA4R20	A4	23,9	32,6	1,1	0,6
KRA3R20	A3	32,6	44,9	1,1	0,9
KRA2R20	A2	44,9	62,3	1,1	1,4
KRA1R20	A1	62,3	87	1,1	2,3

- Splashproof Poster Bag, Hanging Hooks and Support optional for all Snap Frames (see p. 25)

20 mm Snap Frame Slim (p. 19/ch. 1) and Barrier Flexi Belt Post (p. 192/ch. 12)

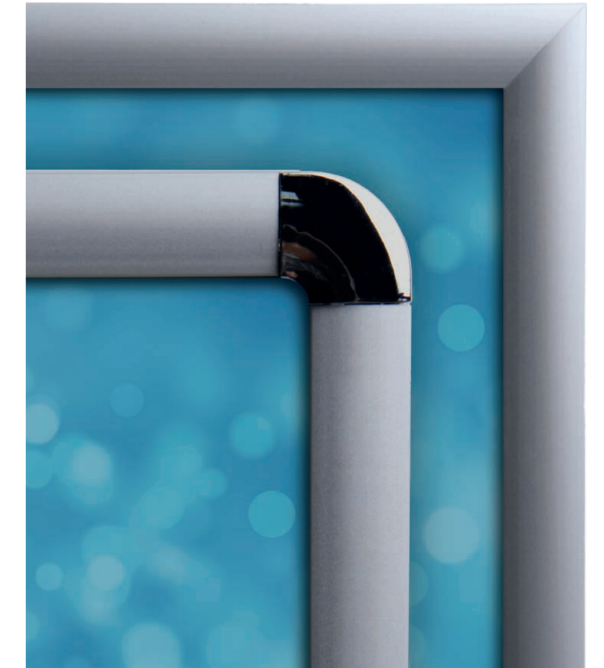

### 15 MM SNAP FRAME

- EN**
- Perfect for poster sizes A5 to A1 format
  - Quick poster replacement
  - Mitred corners
- CZ**
- Vhodný pro formáty A5 až A1
  - Snadná výměna obsahu šetří čas
  - Ostré rohy
- PL**
- Idealna do plakatów w formacie od A5 do A1
  - Szybka wymiana plakatu
  - Narożniki ostre

Art. nr.	DIN/Size	Dimensions (cm)			
		W	H	D	KG
KRA5G15	A5	16	22,2	1,3	0,3
KRA4G15	A4	22,2	30,9	1,3	0,5
KRA3G15	A3	30,9	43,2	1,3	0,7
KRA2G15	A2	43,2	60,6	1,3	1,1
KRA1G15	A1	60,6	85,3	1,3	1,8

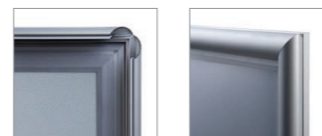

## 25 MM SNAP FRAME STANDARD

BESTSELLER

- EN**
- Bestseller profile width 25 mm
  - Perfect solution for poster sizes A5 up to A0
  - Mitred or rounded corners
- CZ**
- Nejprodávanejší profil s šířkou 25 mm
  - Skvělé řešení pro plakáty o velikosti A5 až A0
  - Ostré i zaoblené rohy
- PL**
- Nasz Bestseller, profil zatrzaskowy 25 mm
  - Idealne rozwiązanie dla plakatów w formacie od A5 do A0
  - Narożniki ostre lub zaokrąglone



Art. nr.	DIN/Size	Dimensions (cm)			
		W	H	D	KG
<b>Mitred corner</b>					
KRA5G25	A5	17,9	24,1	1,1	0,3
KRA4G25	A4	24,1	32,8	1,1	0,5
KRA3G25	A3	32,8	45,1	1,1	0,7
KRA2G25	A2	45,1	62,5	1,1	1
KRA1G25	A1	62,5	87,2	1,1	1,7
KRA0G25	A0	87,2	122	1,1	2,8
KR50x70G25	50 x 70	53,1	73,1	1,1	1,3
KR70x100G25	70 x 100	73,1	103,1	1,1	2,2

Art. nr.	DIN/Size	Dimensions (cm)			
		W	H	D	KG
<b>Rounded corner</b>					
KRA4R25	A4	24,1	32,8	1,1	0,4
KRA3R25	A3	32,8	45,1	1,1	0,6
KRA2R25	A2	45,1	62,5	1,1	1
KRA1R25	A1	62,5	87,2	1,1	1,6
KRA0R25	A0	87,2	122	1,1	2,8
KR50x70R25	50 x 70	53,1	73,1	1,1	1,3
KR70x100R25	70 x 100	73,1	103,1	1,1	2,2



- Security Snap Frame is available on request
  - Create your own design or choose one of our standard designs
- For more information about standard designs on various products view p. 300

## FIRE RATED 25 MM SNAP FRAME

- EN**
- Fire protection B1 certification
  - Shock resistant metal back wall
  - Perfect for in schools and public buildings
- CZ**
- Certifikace požární ochrany B1
  - Nárazuvzdorná zadní stěna
  - Vhodný pro veřejné instituce
- PL**
- Certyfikat ogniotrwałości B1
  - Odporna na uderzenia metalowa ściana tylna
  - Idealny do stosowania w szkołach i budynkach użyteczności publicznej



Art. nr.	DIN/Size	Dimensions (cm)			
		W	H	D	KG
KRA4G25B1	A4	24,1	32,8	1,1	0,9
KRA3G25B1	A3	32,8	45,1	1,1	1,5
KRA2G25B1	A2	45,1	62,5	1,1	2,6
KRA1G25B1	A1	62,5	87,2	1,1	4,5
KRA0G25B1	A0	87,2	122	1,1	8,3
KR50x70G25B1	50 x 70	53,1	73,1	1,1	3,3
KR70x100G25B1	70 x 100	73,1	103,1	1,1	6



- Frame Hanging Kit and Hanging Hooks for Snap Frames used together due to metal backwall (see p. 25)

## 25 MM SNAP FRAME GOLD

- EN**
- Exclusive look
  - Curved design profile
  - Perfect for poster sizes A4 to A0
- CZ**
- Jedinečný a elegantní
  - Zakřivený designový profil
  - Vhodný pro formáty A4 až A0
- PL**
- Ekskluzywny wygląd
  - Zakrzywiony profil
  - Idealny do plakatów w formacie od A4 do A0



Art. nr.	DIN/Size	Dimensions (cm)			
		W	H	D	KG
KRA4G25GOLD	A4	24,1	32,8	1,1	0,6
KRA3G25GOLD	A3	32,8	45,1	1,1	0,9
KRA2G25GOLD	A2	45,1	62,5	1,1	1,4
KRA1G25GOLD	A1	62,5	87,2	1,1	2,3



- Splashproof Poster Bag, Hanging Hooks and Support optional for all Snap Frames (see p. 25)

## SNAP FRAME WOOD

NEW

- EN**
- Cost effective, elegant display solution for A5 to A0 posters
  - Quick poster replacement
  - Authentic look
- CZ**
- Cenově výhodné a elegantní řešení pro vystavení plakátů ve formátu A5 až A0
  - Snadná výměna obsahu šetří čas
  - Autentický vzhled
- PL**
- Ekonomiczne, eleganckie rozwiązanie do ekspozycji plakatów w formacie od A5 do A0
  - Szybka wymiana plakatu - system OWZ
  - Autentyczny wygląd



Art. nr.	DIN/Size	Dimensions (cm)			
		W	H	D	KG
KRA5G25LB	A5	17,9	24,1	1,1	0,4
KRA4G25LB	A4	24,1	32,8	1,1	0,5
KRA3G25LB	A3	32,8	45,1	1,1	0,7
KRA2G25LB	A2	45,1	62,5	1,1	1
KRA1G25LB	A1	62,5	87,2	1,1	1,7
KRA0G25LB	A0	87,2	122	1,1	2,8
KR50x70G25LB	50x70	53,1	73,1	1,1	1,3
KR70x100G25LB	70x100	73,1	103,1	1,1	2,2



- Splashproof Poster Bag, Hanging Hooks and Support optional for all Snap Frames (see p. 25)

## 25 MM RAL COLOUR SNAP FRAME

- EN**
- Perfect for sizes A4 to A0
  - RAL powder coat semi-gloss finish
  - Mitred corners
- CZ**
- Vhodný pro formáty A4 až A0
  - Práškově lakovaný profil s pololesklým povrchem
  - Ostré rohy
- PL**
- Idealne ramki do rozmiarów od A4 do A0
  - Lakierowane proszkowo RAL półmat
  - Narożniki ostre



Art. nr.	DIN/Size	Dimensions (cm)			KG
		W	H	D	
KRA4G25C9005	A4	24,1	32,8	1,1	0,6
KRA3G25C9005	A3	32,8	45,1	1,1	0,9
KRA2G25C9005	A2	45,1	62,5	1,1	1,4
KRA1G25C9005	A1	62,5	87,2	1,1	2,3
KRA0G25C9005	A0	87,2	122	1,1	4,1
KR50x70G25C9005	50 x 70	53,1	73,1	1,1	1,8
KR70x100G25C9005	70 x 100	73,1	103,1	1,1	3,1
KRA4G25C9003	A4	24,1	32,8	1,1	0,6
KRA3G25C9003	A3	32,8	45,1	1,1	0,9
KRA2G25C9003	A2	45,1	62,5	1,1	1,4
KRA1G25C9003	A1	62,5	87,2	1,1	2,3
KRA0G25C9003	A0	87,2	122	1,1	4,1
KR50x70G25C9003	50 x 70	53,1	73,1	1,1	1,8
KR70x100G25C9003	70 x 100	73,1	103,1	1,1	3,1
KRA4G25C3020	A4	24,1	32,8	1,1	0,6
KRA3G25C3020	A3	32,8	45,1	1,1	0,9
KRA2G25C3020	A2	45,1	62,5	1,1	1,4
KRA1G25C3020	A1	62,5	87,2	1,1	2,3
KRA0G25C3020	A0	87,2	122	1,1	4,1



## SCRITTO® SNAP FRAME

NEW SIZE

- EN**
- UV resistant anti-glare protection foil
  - Portrait or landscape position
  - Back wall made of hard plastic
- CZ**
- Antireflexní fólie s UV ochranou
  - Orientace na výšku nebo na šířku
  - Zadní stěna z tvrdého plastu
- PL**
- Folia przeciwdrobnoskowa odporna na promieniowanie UV
  - Orientacja pionowa lub pozioma
  - Tylna ściana z twardego tworzywa sztucznego



Art. nr.	DIN/Size	Dimensions (cm)			KG
		W	H	D	
KRA4G25ABS	A4	24,1	32,8	1,1	0,31
KRA3G25ABS	A3	32,8	45,2	1,1	0,44



- Optimal for industrial places
- Profile of 25 mm

## WINDOW SNAP FRAME

- EN**
- Ideal to use at shop windows
  - Double-sided adhesive frame
  - Removable without trace
- CZ**
- Ideální pro výlohy
  - Oboustranný se samolepicími páskami
  - Nezaněchá stopy
- PL**
- Idealna do stosowania w witrynach sklepowych
  - Dwustronna rama samoprzylepna
  - Możliwość usunięcia z szyby



Art. nr.	DIN/Size	Dimensions (cm)			KG
		W	H	D	
<b>Profile 25 mm</b>					
WKRA3G25	A3	32,8	45,1	1,1	1
WKRA2G25	A2	45,1	62,5	1,1	1,6
WKRA1G25	A1	62,5	87,2	1,1	2,6
WKRA0G25	A0	87,2	122	1,1	4,5
WKR70x100G25	70 x 100	73,1	103,1	1,1	3,3
<b>Profile 32 mm</b>					
WKR70x100G32	70 x 100	74,5	104,5	1,6	3,5



- Adhesive tape fixed Snap Frame and additional cover profiles for outside of the window

## 32 MM SNAP FRAME

- EN**
- Perfect for larger poster sizes
  - Strong and classic 32 mm profile
  - High impact resistant back wall
- CZ**
- Skvělá volba pro velké formáty
  - Silný a klasický 32 mm profil
  - Nárazuvzdorná zadní stěna
- PL**
- Idealna do większych rozmiarów plakatów
  - Mocny i klasyczny profil 32 mm
  - Odporna na uderzenia ściana tylna



Art. nr.	DIN/Size	Dimensions (cm)			KG
		W	H	D	
<b>Mitred corner</b>					
KRA3G32	A3	34,2	46,5	1,6	1,2
KRA2G32	A2	46,5	63,9	1,6	1,6
KRA1G32	A1	63,9	88,6	1,6	2,9
KRA0G32	A0	88,6	123,4	1,6	5,2
KR50x70G32	50 x 70	54,5	74,5	1,6	2,2
KR70x100G32	70 x 100	74,5	104,5	1,6	3,1
KR100x140G32	100 x 140	104,5	144,5	1,6	6,6
<b>Rounded corner</b>					
KRA3R32	A3	34,2	46,5	1,6	1,1
KRA2R32	A2	46,5	63,9	1,6	1,6
KRA1R32	A1	63,9	88,6	1,6	2,8
KRA0R32	A0	88,6	123,4	1,6	5,1
KR50x70R32	50 x 70	54,5	74,5	1,6	2,2
KR70x100R32	70 x 100	74,5	104,5	1,6	3,1
KR100x140R32	100 x 140	104,5	144,5	1,6	6,6



- Security Snap Frame is available on request

## FIRE RATED 32 MM SNAP FRAME

- EN**
  - B1 fire protection DIN4102
  - Frame version with highest durability
  - Ideal for schools and public buildings
- CZ**
  - Protipožární certifikace B1 DIN4102
  - Dlouhá životnost rámu
  - Ideální pro školy a veřejné budovy
- PL**
  - B1 certyfikat ogniotrwałości DIN4102
  - Rama plakatowa o najwyższej trwałości
  - Idealny do szkół i budynków użyteczności publicznej



Art. nr.	DIN/Size	Dimensions (cm)			
		W	H	D	KG
KRA3G32B1	A3	34,2	46,5	1,6	1,8
KRA2G32B1	A2	46,5	63,9	1,6	3
KRA1G32B1	A1	63,9	88,6	1,6	5,1
KRA0G32B1	A0	88,6	123,4	1,6	9
KR50x70G32B1	50 x 70	54,5	74,5	1,6	3,7
KR70x100G32B1	70 x 100	74,5	104,5	1,6	6,5

For suspension use Frame Hanging Kit and Hanging Hooks for Snap Frames together, due to metal back wall (see p. 25)

37 mm Snap Frame Compasso® (p. 18/ch. 1)

## SPLASHPROOF POSTER BAG

Accessory for Snap Frames, A-Boards and Windtalkers®

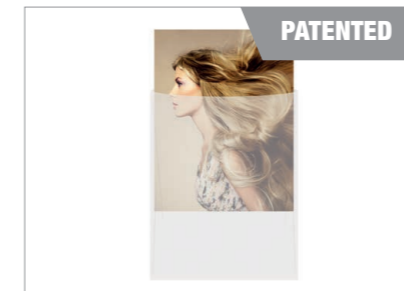

- EN**
  - Prolonged poster life - UV resistant PVC envelope
- CZ**
  - Prodloužená životnost plakátu - UV záření odolná PVC kapsa
- PL**
  - Przedłużona żywotność plakatu dzięki koszulce z PVC odpornej na promieniowanie UV

IP53 splashproof

- Art. nr. WRBAGA4  
WRBAGA3  
WRBAGA2  
WRBAGA1  
WRBAG50x70  
WRBAG70x100

## HANGING HOOKS FOR SNAP FRAMES (2 PCS)

Accessory for all Snap Frames



- EN**
  - Simple and fast Snap Frame installation
- CZ**
  - Pro rychlé a jednoduché zavěšení klaprámů
- PL**
  - Prosta i szybka instalacja w ramie

Art. nr. HHKR

## FRAME HANGING KIT

Accessory for Fire Rated 25 mm Snap Frame, Fire Rated 32 mm Snap Frame and Postersnapper



- EN**
  - Suspension set for ceiling suspension
- CZ**
  - Závěsný set na strop
- PL**
  - Zestaw do podwieszenia do sufitu

Art. nr. HSKR

## POSTER FOIL, FOIL SET

Accessory for Snap Frames and A-Boards

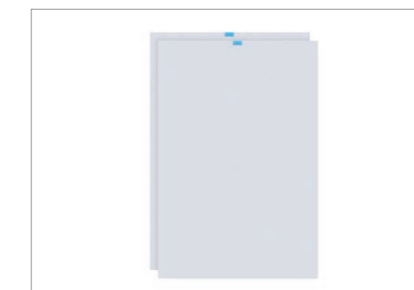

- EN**
  - Anti-glare UV stable poster cover
- CZ**
  - Antireflexní UV ochranná fólie
- PL**
  - Odporna na promieniowanie UV

- Art. nr. Foil (5 pcs) Foil Set (2 pcs)
- |            |              |
|------------|--------------|
| FOILA4     | SETFZPA4     |
| FOILA3     | SETFZPA3     |
| FOILA2     | SETFZPA2     |
| FOILA1     | SETFZPA1     |
| FOILA0     | SETFZPA0     |
| FOIL50x70  | SETFZP50x70  |
| FOIL70x100 | SETFZP70x100 |



## POSTERSNAPPER

**BESTSELLER**

- EN**
- Fast and inexpensive poster presentation
  - 25 mm snap rail on top and bottom side
  - Easy transport and mounting
- CZ**
- Snadná prezentace za přívetivou cenu
  - Plakátové lišty o průměru 25 mm
  - Snadný transport i montáž
- PL**
- Szybka i łatwa prezentacja plakatu
  - Profil zatrzaskowy 25 mm na górze i na dole wydruku
  - Łatwy transport i montaż, zajmuje bardzo mało miejsca

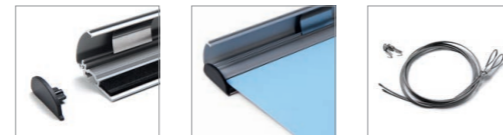
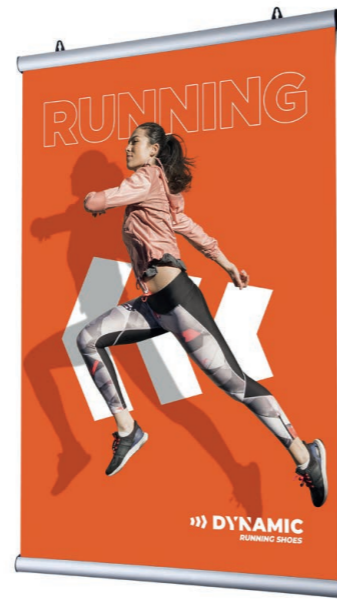

Art. nr.	DIN/Size	Dimensions (cm)				KG
		W	H	D	KG	
PP30	29,7 x 30,2	30,5	45	1,2	0,2	
PP42	42 x 42,5	42,5	62,4	1,2	0,3	
PP50	50 x 50,5	50,5	73	1,2	0,3	
PP60	59,4 x 59,9	60	87,1	1,2	0,4	
PP70	70 x 70,5	70,5	103	1,2	0,4	
PP85	84,1 x 84,6	84,5	121,9	1,2	0,5	
PP100	100 x 100,5	100,5	143	1,2	0,6	
PP120	120 x 120,5	120,5	123	1,2	0,7	
PP150	150 x 150,5	150,5	153	1,2	0,9	
PP300	300 x 300,5	300,5	203	1,2	1,7	

Optional: Frame Hanging Kit (see p. 25)

## POSTERSTRETCH® DISPLAY

- EN**
- Light anodised aluminium construction
  - Crocodile clips keep the poster in perfect form
  - Oval tube profile with push in silver grey corners
- CZ**
- Lehký rámeček z eloxovaného hliníku
  - Klipy udrží plakát perfektně napnutý
  - Oválné profily s nasazenými šedostříbrnými rohy
- PL**
- Lekka anodowana konstrukcja aluminium
  - Krokodylki utrzymują plakat doskonale napięty
  - Owalny profil z wciskanymi srebrno-szarymi narożnikami

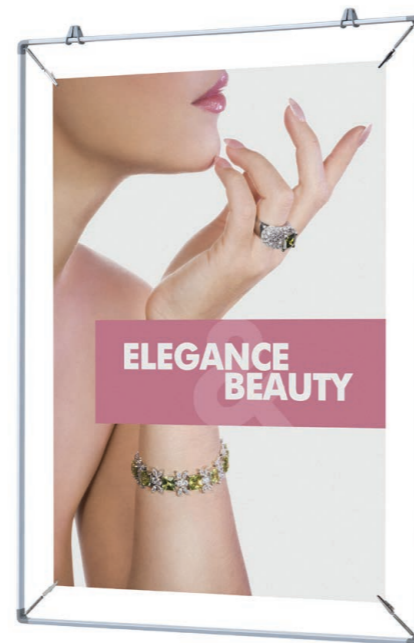

Art. nr.	DIN/Size	Dimensions (cm)				KG
		W	H	D	KG	
PSOA2	A2	52,6	70	1,2	0,2	
PSOA1	A1	70	94,7	1,2	0,3	
PSOA0	A0	94,7	129,5	1,2	0,4	
PSO70x100	70 x 100	80,6	110,6	1,2	0,3	

Frame Hanging Kit Suction Cups  
SUCTIONCUPS

## INFOTOPPER

- EN**
- Freestanding with adhesive tape fixing
  - Weather proof (splashproof)
  - Ideal for outdoor poster presentation
- CZ**
- Samostatně stojící
  - Počasí odolný (proti stříkající vodě)
  - Vhodný pro venkovní použití
- PL**
- Wolnostojąca ramka
  - Odporny na warunki atmosferyczne
  - Idealny do prezentacji plakatów na zewnątrz

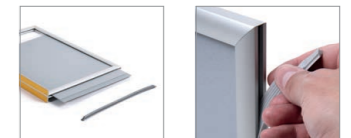

Art. nr.	DIN/Size	Dimensions (cm)				KG
		W	H	D	KG	
ITA4	A4	32,8	23,6	4,4	0,9	
ITA3	A3	45,1	32,3	4,4	1,3	



LOCKABLE POSTER CASE ECONOMY

BESTSELLER

- EN**
  - Lockable poster case with enhanced security
  - Impact resistant
  - 37 mm profile with plastic backwall
- CZ**
  - Uzamykatelná plakátová vitrina se zvýšeným zabezpečením
  - Ochrání proti vandalismu
  - 37 mm profil s plastovou zadní stěnou
- PL**
  - Zamykane etui na plakaty o zwiększonym bezpieczeństwie
  - Wytrzymała i odporna na uderzenia
  - Profil 37 mm z plastikową ścianką tylną



Art. nr.	DIN/Size	Dimensions (cm)			
		W	H	D	KG
SCPA4	A4	26,6	35,3	2,3	1,5
SCPA3	A3	35,3	47,6	2,3	2
SCPA2	A2	47,6	65	2,3	2,8
SCPA1	A1	65	89,7	2,3	4,2
SCPA0	A0	89,7	124,5	2,3	6,6
SCP70x100	70 x 100	75,6	105,6	2,3	5,2

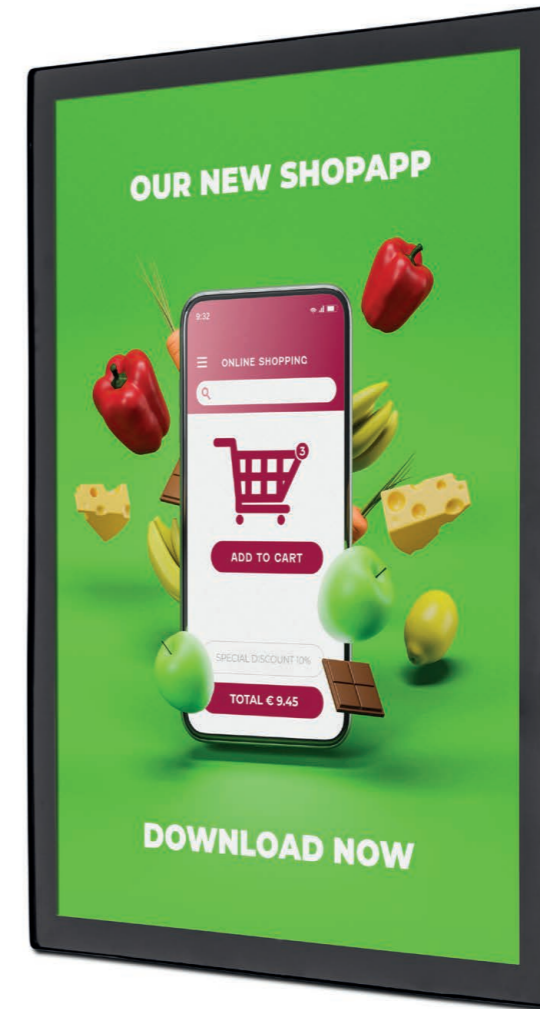

MAGNETIC POSTER FRAME SLIM

- EN**
  - Sophisticated and thin design
  - Easy poster exchange with suction cup
  - UV-stable and anti-glare front sheet
- CZ**
  - Propracovaný tenký design
  - Snadná výměna plakátů pomocí přísavky
  - UV stabilní a antireflexní fólie na přední straně
- PL**
  - Wyrafinowana i cienka konstrukcja
  - Łatwa wymiana plakatów za pomocą przysawki
  - Odporny na promieniowanie UV i antyrefleksyjny arkusz przedni

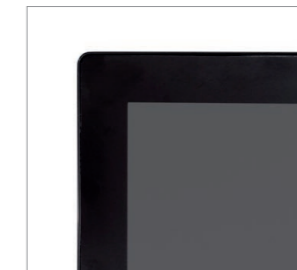

Art. nr.	DIN/Size	Dimensions (cm)			
		W	H	D	KG
PEFA4C9005	A4	23,5	32,2	6	0,7
PEFA3C9005	A3	32,2	44,5	6	1,2
PEFA2C9005	A2	44,5	61,7	6	2,2
PEFA1C9005	A1	61,7	86,5	6	4,1



## CATCHING POLE DESIGN STANDARD

- EN**
- 25 mm Snap frame (single-sided or double-sided)
  - Flexible use for indoor and covered outdoor areas
  - Snap frame with mitred or round corners
- CZ**
- 25 mm klaprám na obou stranách
  - Vhodné pro vnitřní i kryté venkovní použití
  - Oblé rohy zajišťují bezpečnou manipulaci
- PL**
- Ramka zatrzaskowa o profilu 25 mm
  - Elastyczne zastosowanie do pomieszczeń i zadaszonych obszarów zewnętrznych
  - Zaokrąglone narożniki dla bezpiecznego użytkowania

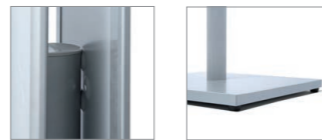

Art. nr.	Corner shape	DIN/Size	Dimensions (cm)			
			W	H	D	KG
<b>Single-sided</b>						
CAPOA4G25	Mitred	A4	33	140,4	33	4,9
CAPOA3G25	Mitred	A3	33	146,5	33	5,5
CAPOA4R25	Rounded	A4	33	140,4	33	4,9
CAPOA3R25	Rounded	A3	33	146,5	33	5,5
<b>Double-sided</b>						
CAPOA4G25D	Mitred	A4	33	140,4	33	5,2
CAPOA3G25D	Mitred	A3	33	146,5	33	6
CAPOA4R25D	Rounded	A4	33	140,4	33	5,2
CAPOA3R25D	Rounded	A3	33	146,5	33	6

## POSTER FRAME STAND

- EN**
- Ideal for large poster formats
  - Elegant, double-sided design with 25 mm Snap Frame
  - Heavy powder coated metal base for extreme stability
- CZ**
- Ideální pro velké formáty
  - Elegantní design s 25 mm klaprámem
  - Těžká lakovaná kovová základna pro zajištění stability
- PL**
- Idealny do dużych formatów
  - Elegancka konstrukcja z ramą zatrzaskową o profilu 25 mm
  - Malowana proszkowo metalowa podstawa dla ekstremalnej stabilności

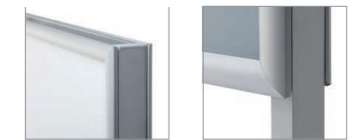

Art. nr.	DIN/Size	Dimensions (cm)			
		W	H	D	KG
PFSA1D	A1	63,1	130,5	33	15,1
PFS70x100D	70 x 100	73,7	130,5	33	17,9

Brochure Holder Design Standard (p. 108/ch. 6) and Poster Frame Stand (p. 31/ch. 1)

## INFO BOARD DESIGN STANDARD

- EN**
- Single-sided and double-sided poster frame
  - Extremely stable
  - Option to add brochure shelf
- CZ**
- Jednostranný a oboustranný stojan na plakáty
  - Velmi stabilní
  - Možnost přidavné kapsy na tiskoviny
- PL**
- Jednostronny i dwustronny stojak na plakaty
  - Niezwykle stabilny
  - Możliwość dodania półki na broszury



Art. nr.	DIN/Size	Dimensions (cm)			
		W	H	D	KG
<b>Single-sided</b>					
IBA1G25	A1	71,5	185	50	12,2
IB70x100G25	70 x 100	82	185	50	13,1
<b>Double-sided</b>					
IBA1G25D	A1	71,5	185	50	13,9
IB70x100G25D	70 x 100	82	185	50	15,3



## INFO POLE DESIGN STANDARD

- EN**
- Stable metal base
  - 25 mm aluminium Snap Frame with mitred corners
  - Easy poster change
- CZ**
- Stabilní kovová základna
  - 25 mm klaprám s ostrými či oblými rohy
  - Snadná výměna plakátu
- PL**
- Stabilna metalowa podstawa
  - Aluminiowa rama zatrzaskowa o profilu 25 mm z narożnikami zaokrąglonymi lub ostrymi
  - Łatwa wymiana plakatu

Art. nr.	Corner shape	DIN/Size	Dimensions (cm)			
			W	H	D	KG
<b>Single-sided</b>						
IPM2A1G25	Mitred	A1	62,5	181,5	42,5	15,9
<b>Double-sided</b>						
IPM2A1G25D	Mitred	A1	62,5	181,5	42,5	17,5

Graphic available

Poster Display Swing (p. 33/ch. 1), Textile Frame Elegant Black (p. 46/ch. 2)



## POSTER DISPLAY SWING

- EN**
- Classic and lightweight slim design
  - Cost effective alternative for Poster Display
  - Easy poster exchange with a double-sided acrylic glass pocket
- CZ**
- Klasický a lehký štíhlý design
  - Cenově výhodná alternativa ke stojanům Poster Display
  - Snadná výměna plakátů díky oboustranné akrylové kapse
- PL**
- Klasyczny i lekki smukły design
  - Ekonomiczna alternatywa dla ekspozycji plakatów
  - Łatwa wymiana plakatów dzięki dwustronnej kieszeni akrylowej

Art. nr.	DIN/Size	Dimensions (cm)			
		W	H	D	KG
SWSDA4	A4	34	115	28	3,7

Perfect solution in retail, hospitality and public spaces



Graphic available





POSTER DISPLAY DECOR CLICK

- EN**
  - Exclusively double-sided format
  - Full aluminium construction
  - Black or silver colour
- CZ**
  - Výhradně oboustranná verze
  - Celohliníková konstrukce
  - Černé nebo stříbrné provedení
- PL**
  - Wyłącznie dwustronny format
  - Konstrukcja w całości aluminiowa
  - Kolor czarny lub srebrny



Art. nr.	DIN/Size	Dimensions (cm)			
		W	H	D	KG
PDCLA1DC9005	● A1	63	179,2	53,6	5,9
PDCL2xA1DC9005	● 2 x A1	63	179,2	53,6	8,8
PDCLA1D	○ A1	63	179,2	53,6	5,9
PDCL2xA1D	○ 2 x A1	63	179,2	53,6	8,8



POSTER DISPLAY DECOR SWAY

- EN**
  - Full aluminium construction
  - Sleek acrylic glass pocket
  - Double-sided poster promotion
- CZ**
  - Celohliníková konstrukce
  - Tenká akrylová kapsa na plakát
  - Oboustranná propagace
- PL**
  - Konstrukcja w całości aluminiowa
  - Elegancka kieszka ze szkła akrylowego
  - Dwustronna promocja za pomocą plakatów



Art. nr.	DIN/Size	Dimensions (cm)			
		W	H	D	KG
PDSWA2C9005	● A2	56	180,7	45	4,5
PDSWA1C9005	● A1	73,4	180,7	45	5,6
PDSWA2	○ A2	56	180,7	45	4,5
PDSWA1	○ A1	73,4	180,7	45	5,6



## POSTER TOTEM

- EN**
  - Elegant and thin design
  - Quick and easy poster change
  - Double-sided
- CZ**
  - Elegantní a štíhlý design
  - Rychlá a snadná výměna plakátu
  - Oboustranný
- PL**
  - Elegancki i smukły design
  - Szybka i łatwa wymiana plakatu
  - Dwustronna prezentacja

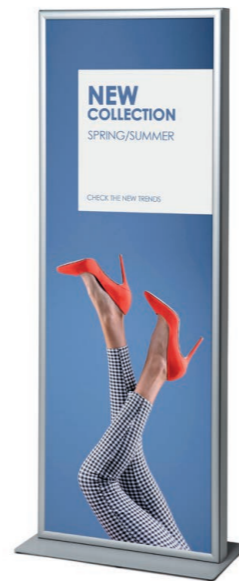

Art. nr.	DIN/Size	Dimensions (cm)			
		W	H	D	KG
TFSF2XA1	2 x A1	45	173,3	64	26,3

## INFO POST DESIGN SLIM

- EN**
  - Easy to use
  - Cost effective
  - Convenient slide in construction
- CZ**
  - Snadné používání
  - Cenově přívětivý
  - Konstrukce pro pohodlné vsunutí obsahu
- PL**
  - Łatwy w użyciu
  - Ekonomiczny
  - Wystarczy wsunąć plakat



Art. nr.	DIN/Size	Dimensions (cm)			
		W	H	D	KG
IPOA4	A4	26	134,2	26	3,9
IPIUA4	A4	26	131,5	26	2,7

Smart Line Digital A-Board (p. 79/ch. 4) and Info Post Design Slim, Ipo (p. 37/ch. 1)

## TRIBOARD DESIGN STANDARD

- EN**
  - Permanent option thanks to pre-drilled holes in the base
  - Suitable for covered outdoor use
  - Attract attention from every side
- CZ**
  - Trvalá možnost díky předvrtaným otvorům v podstavě
  - Vhodné pro krytý outdoor
  - Upoutá pozornost ze všech stran
- PL**
  - Opcja stała dzięki nawierconym otworom w podstawie
  - Nadaje się do użytku na zewnątrz w miejscach zadaszonych
  - Przyciągnij uwagę z każdej strony



Art. nr.	DIN/Size	Dimensions (cm)			
		W	H	D	KG
TBA1M	A1	74,4	181	64,5	20,7
TBA0M	A0	99,1	181	85,8	31,1





## APPENDO E-CLIP KIT

- EN**
- Fast and easy to assemble
  - Cable display system with 5 x A4 acrylic pockets
  - Including fixings and pocket clamps
- CZ**
- Rychlé a snadné sestavení
  - Závěsný lankový systém s 5 akrylovými kapsami formátu A4
  - Obsahuje příslušenství k připevnění
- PL**
- Szybki i łatwy w montażu
  - Kablowy system prezentacji z 5 kieszeniami akrylowymi A4
  - Zestaw zawiera wszystkie niezbędne elementy montażowe

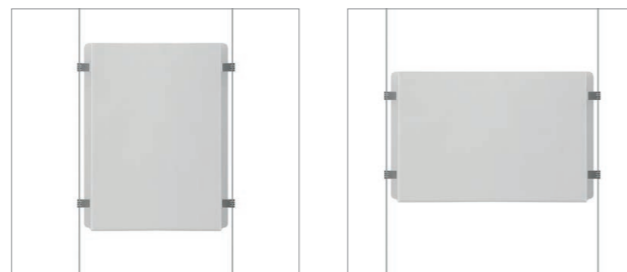

Art. nr.	Dimensions (cm)			
	W	H	D	KG
APPECDKIT	25,5	400	1	2,4

Poster display is suitable in both orientations, portrait and landscape



## 2. TEXTILE FRAMES

Textilní vypínací rámy  
Rama tekstylna

Textile Frames in combination with silicone edge graphics (SEG) create a stunning visual impact. A minimalistic display solution with a frameless appearance. Optional internal illumination using LED lighting. Easy to install on site and no tools required to exchange the graphics.



### INDEX

2.1 Textile Frames **44**  
Textilní vypínací rámy  
Rama tekstylna

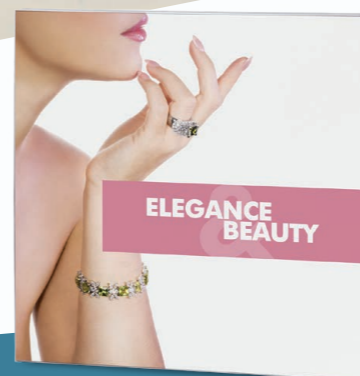

- FRAMELESS APPEARANCE DUE TO THE FLAT SIDED ALUMINIUM FRAME
- EASY GRAPHIC EXCHANGE WITHOUT TOOLS OR THE NEED TO REMOVE FROM THE WALL
- INTERNAL ILLUMINATION USING CONTINUOUS LED LIGHTING

### GOOD TEXTILE FRAME WALL MODEL / LED

- Classic SEG frame design with only 30 mm depth for non-illuminated solutions
- 75 mm depth LED version contains Fresnel LED lenses that are pre-mounted at inner side of the profile
- Very easy attachment to the wall with direct mounting holes (non-LED) or steel wall mounts (with LED)

### BETTER TEXTILE FRAME SUSPENDED MODEL / LED

- Double-sided tension frame for hanging from the ceiling
- LED version contains Fresnel LED lenses that are pre-mounted at inner side of the profile
- Including hanging hooks and 2 m steel cable

### BEST TEXTILE FRAME ELEGANT BLACK

- Stylish and unique black thin profile of 22 mm
- Delivered assembled
- Great for hospitality, retail or office market



## 'ADVERTISEMENT IN EVERY SIZE'

### TENSIONED FABRIC SYSTEM

Take your advertising to the next level with the Textile Frames. The minimalist display solution consists of a flat sided aluminium frame and tensioned fabric graphic with silicone edges. Important to know: the solution should only be used indoors. The Textile Frames are available in various models that will fulfill your wishes: illuminated, non-illuminated, single-sided and double-sided, freestanding, wall mounted or ceiling suspended. Every solution in your suitable size. From a small solution to a larger LED illuminated custom size solution for wall and freestanding applications. The depth of the profile is the main difference.

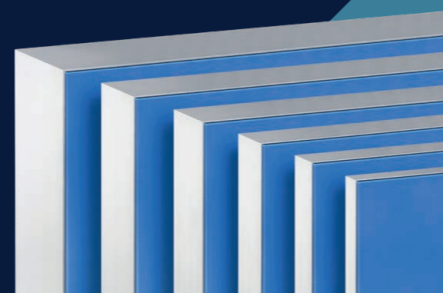

### CONNECT TO IMPRESS

Textile Frames can be used both individually and segmented, allowing you to connect them in series to achieve stunning visual displays such as walls and backdrops. In that case additional supporting profiles are used inside the frame, behind the fabric. Segmented constructions allow for larger frame sizes with the inclusion of additional connectors, screws and bases.

### EASY TO USE

Another important advantage is that the Textile Frames are an easy to use product. The solution can easily be installed on site.

### CHANGE YOUR FABRIC GRAPHICS

The graphics can be exchanged without tools or the need to remove the solution from the wall. Fabric graphics are not included with the product but can be requested separately. Prices for all variations are available on request.

TEXTILE FRAME TOWER

- EN**
  - Four-sided tower display
  - Showstopper for public spaces
  - Lightweight yet sturdy
- CZ**
  - Vysoký čtyřstěnný poutač
  - Vhodný pro veřejná místa
  - Stabilní a přitom lehký
- PL**
  - Ekspozycja wieżowa czterostronna
  - Showstopper do przestrzeni publicznych
  - Lekki, a jednocześnie wytrzymały



Art. nr.	DIN/Size	Dimensions (cm)			
		W	H	D	KG
TFR TOWER60x200	60 x 200	60	200,8	66	10,5
TFR TOWER85x200	85 x 200	85	200,8	91	10,9
TFR TOWER100x200	100 x 200	100	200,8	106	11,4

Other sizes and profile depths available on request



TEXTILE FRAME SUSPENDED MODEL / LED

- EN**
  - Double-sided tension frame for hanging from the ceiling
  - LED version contains Fresnel LED lenses that are pre-mounted at inner side of the profile
  - Including hanging hooks and 2 m steel cable
- CZ**
  - Oboustranný napnutý rám pro zavěšení ze stropu
  - LED verze má freselové čočky, které jsou připevněné na vnitřní straně profilu
  - Včetně závěsných háčků a 2 m ocelového lanka
- PL**
  - Dwustronna rama z naciągana tkaniną do zawieszenia na sufitcie
  - Wersja LED zawiera soczewki Fresnel LED, które są wstępnie zamontowane po wewnętrznej stronie profilu
  - Zawiera haczyki do zawieszenia i 2 m stalowy przewód



Art. nr.	DIN/Size	Dimensions (cm)			
		W	H	D	KG
TFR50HA1	A1	59,4	84,1	5	4
TFR50HA0	A0	84,1	118,9	5	5,3
TFR50H200x100	200 x 100	200	100	5	8,1
<b>LED</b>					
TFR90HA1LED	A1	59,4	84,1	9	5,8
TFR90HA0LED	A0	84,1	118,9	9	7,2
TFR90H200x100LED	200 x 100	200	100	9	11,1

Other sizes and profile depths available on request



TEXTILE FRAME WALL MODEL / LED

- EN**
  - Classic SEG frame design with only 30 mm depth for non-illuminated solutions
  - 75 mm depth LED version contains Fresnel LED lenses that are pre-mounted at inner side of the profile
  - Very easy attachment to the wall with direct mounting holes (non-LED) or steel wall mounts (with LED)
- CZ**
  - Klasický SEG rám s hloubkou pouze 30 mm pro nesvětelná verze
  - 75 mm hluboká LED verze používá technologii freselových čoček, které jsou připevněny na vnitřní straně profilu
  - Velice jednoduché uchycení na zeď buď dírami přímo v profilu (nesvětelná verze) a nebo ocelovým úchytem (světelná verze)
- PL**
  - Klasyczna konstrukcja ramy SEG o głębokości tylko 30 mm do rozwiązań niepodświetlanych
  - Wersja LED o głębokości 75 mm zawiera soczewki Fresnel LED, które są wstępnie zamontowane po wewnętrznej stronie profilu
  - Bardzo łatwe mocowanie do ściany za pomocą otworów montażowych (wersja bez LED) lub uchwytów ściennych (wersja z LED)



Art. nr.	DIN/Size	Dimensions (cm)			
		W	H	D	KG
TFR30WA1	A1	59,4	84,1	3	1,5
TFR30WA0	A0	84,1	118,9	3	2
TFR30W200x100	200 x 100	200	100	3	2,9
<b>LED</b>					
TFR75WA1LED	A1	59,4	84,1	7,5	4,3
TFR75WA0LED	A0	84,1	118,9	7,5	5,6
TFR75W200x100LED	200 x 100	200	100	7,5	9,7

Other sizes and profile depths available on request



TEXTILE FRAME FREESTANDING MODEL / LED

- EN**
  - Slim but strong 75 mm profile to build walls
  - With or without LED
  - With easy to assemble powder coated steel feet (RAL9006)
- CZ**
  - Profil 75 mm je tenký, ale dostatečně pevný pro volně stojící řešení
  - LED světelná nebo nesvětelná verze
  - S jednoduše přimontovatelnou kovovou podstavou (práškově lakováno v RAL9006)
- PL**
  - Smukły, ale mocny profil 75 mm do budowy konstrukcji bez oświetlenia
  - Wersja LED 120 mm zawiera soczewki Fresnela LED, które są wstępnie zamontowane po wewnętrznej stronie profilu
  - Z łatwymi w montażu stopami stalowymi malowanymi proszkowo (RAL9006)



Art. nr.	DIN/Size	Dimensions (cm)				KG
		W	H	D	D (profile) (feet)	
TFR75F2xA1	2 x A1	59,4	169,4	7,5	49	7,3
TFR75F2xA0	2 x A0	84,1	239	7,5	49	9,9
TFR75F100x200	100 x 200	200	200	7,5	49	9,4
<b>LED</b>						
TFR120F2xA1LED	2 x A1	59,4	169,4	9	49	11
TFR120F2xA0LED	2 x A0	84,1	239	9	49	15,1
TFR120F100x200LED	100 x 200	200	200	9	49	15

Other sizes and profile depths available on request

Standard version is double-sided without LED

LED version is single-sided



### TEXTILE FRAME ELEGANT BLACK

- EN**
  - Stylish and unique black thin profile of 22 mm
  - Delivered assembled
  - Great for hospitality, retail or office market
- CZ**
  - Stylový a jedinečný tenký černý 22mm profil rámu
  - Dodává se ve smontovaném stavu
  - Skvělé pro pohostinství, maloobchod nebo kanceláře
- PL**
  - Stylowy i unikalny czarny cienki profil 22 mm
  - Dostarczana zmontowana
  - Doskonała dla rynku hotelarskiego, detalicznego lub biurowego

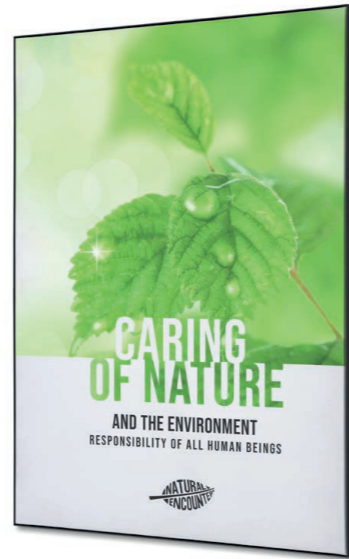

Art. nr.	DIN/Size	Dimensions (cm)			
		W	H	D	KG
TFR22WA2HBL	A2	42	59,4	2,2	0,7
TFR22WA1HBL	A1	59,4	84,1	2,2	1,5
TFR22WA0HBL	A0	84,1	118,9	2,2	2,2
TFR22W400x400HBL	400 x 400	40	40	2,2	0,6

- Other sizes are available on request
- Included: Wall hook

### TEXTILE FRAME ELEGANT

- EN**
  - Slim but strong 22 mm profile
  - Classic profile thanks to silver colour
  - Easy and quick change of graphic without tools
- CZ**
  - Štíhlý, ale pevný 22 mm profil
  - Klasický profil ve stříbrné barvě
  - Snadná a rychlá výměna grafiky bez použití nářadí
- PL**
  - Smukły, ale mocny profil 22 mm
  - Klasyczny profil dzięki srebrnemu kolorowi
  - Łatwa i szybka zmiana grafiki bez użycia narzędzi

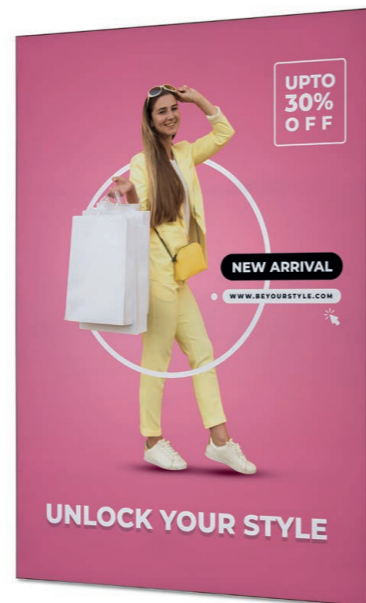

Art. nr.	DIN/Size	Dimensions (cm)			
		W	H	D	KG
TFR22WA1	A2	59,4	84,1	2,2	1,2
TFR22WA0	A0	84,1	118,9	2,2	1,9

- Other sizes are available on request
- Budget unassembled version

### DIGITAL FABRIC SHOP WINDOW

- EN**
  - Effortless to move around due to the wheels in the base
  - Easy to change the screen orientation
  - Personalise the housing with a textile graphic
- CZ**
  - Snadné přemístění bez námahy díky integrovaným kolečkám
  - Jednoduchá změna orientace
  - Upravte si stojan svým vlastním designem látky
- PL**
  - Łatwe przemieszczanie dzięki kółkom w podstawie
  - Łatwa zmiana orientacji ekranu
  - Spersonalizuj obudowę tekstylną za pomocą grafiki

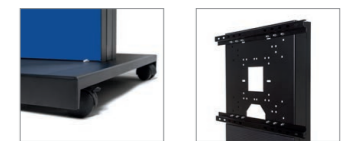

Art. nr.	Inch	Dimensions (cm)			
<b>Universal solution (without screen)</b>					
DISHOPTFRUNI	67	188,1	61	33,3	
<b>With QMR Screen</b>					
DISHOPTFR43ESF	43"	96,8	188,9	61	40,8
DISHOPTFR50ESF	50"	109,9	192,9	61	44,3
DISHOPTFR55ESF	55"	123,5	200,6	61	48,9

- Simply upload content via USB or Wi-Fi or use optional Samsung Content Management Software
- More Digital Displays see chapter 4 Digital Displays (p. 64)
- With the latest professional Samsung screen

### DIGITAL FABRIC TOTEM

- EN**
  - Personalise the housing with a textile graphic
  - Easy graphic exchange
  - Luxurious screen housing with individual textile design and professional Samsung screen
- CZ**
  - Upravte si stojan svým vlastním designem látky
  - Snadná výměna látek
  - Luxusní stojan pro monitor s individuálním látkovým designem a profesionálním monitorem Samsung
- PL**
  - Spersonalizuj obudowę tekstylną za pomocą grafiki
  - Łatwa wymiana grafiki
  - Luksusowa obudowa profesjonalnego ekranu Samsung pokryta indywidualnym wydrukiem



Art. nr.	Inch	Dimensions (cm)			
<b>With QMR Screen</b>					
DIFTOTEM43ESF	43"	57,5	181,9	46	43,3
DIFTOTEM50ESF	50"	64,9	188,5	49	47,8
DIFTOTEM55ESF	55"	72,5	195,3	52	49,9

- Other sizes available on request
- Simply upload content via USB or Wi-Fi or use optional Samsung Content Management Software
- More Digital Displays see chapter 4 Digital Displays (p. 64)
- With the latest professional Samsung screen



## OUR READY-TO-GO DESIGNS

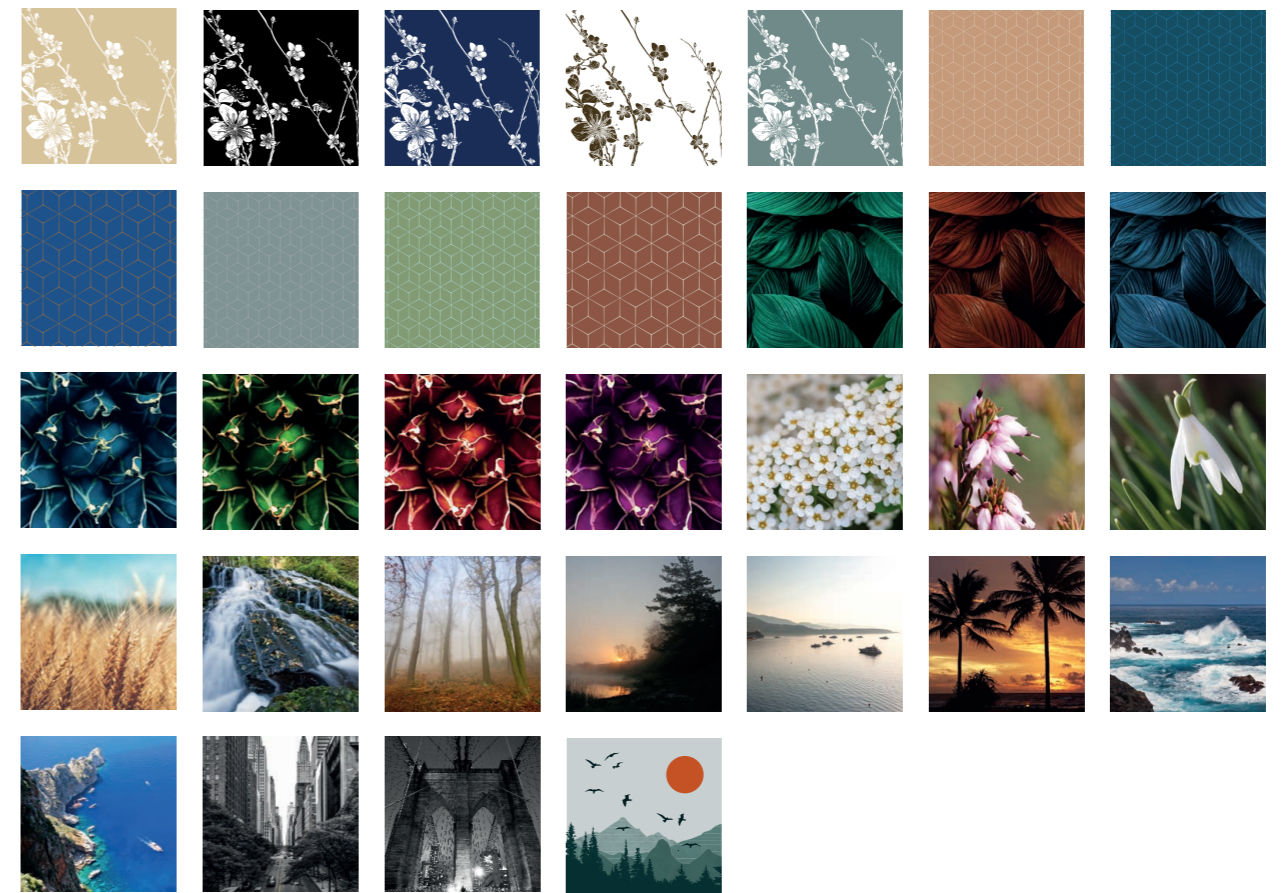

## STANDARD PRINT DESIGNS

Convenient and easy! A complete set of hardware, graphic and design. No need for a graphic designer - all the print designs are pre-made and ready to use. With just one click on your webshop, customers can order the display they need. We take care of the printing and drop shipping directly to your customers. The designs are versatile and suitable for various markets: Such as hospitality, retail, public spaces, offices and events.

Curious to all our Standard Print Designs for more various products?



CINEMA

CENTRAL  
AMER

Retro  
CINEMA  
NIGHT



### 3. ILLUMINATED DISPLAYS

Světelné displeje  
Systemy podsvětlané

Steal the show with an eye-catching bright illuminated display. Powerful LEDs increase visibility and make sure your brand and message shine. Various possibilities, from hanging to freestanding displays. Clear, visible, tool-free, quick and easy. Ideal to use at any point of sale or exhibitions and events.

#### INDEX

3.1 LED Poster Frames **56**  
LED plakátové rámy  
Ramy podsvětlané LED

3.2 Light Boxes & Illuminated Totems **62**  
Světelné rámy a totemy  
Podsvětlané ramy i totemy

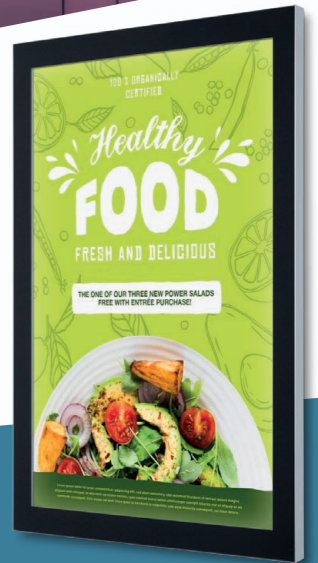
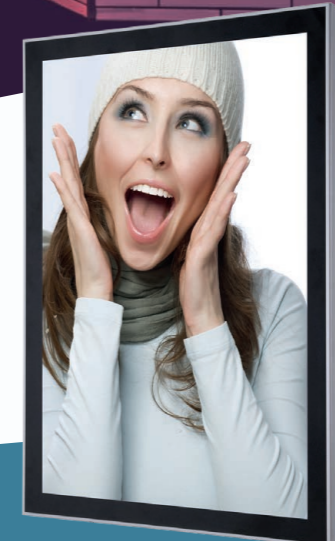

#### GOOD LED POSTER LIGHT BOX

- Perfect for shop window presentation
- Stunning illumination with 8 mm acrylic LED panel
- Minimal heat output, low running costs

#### BETTER LED MAGNETIC POSTER FRAME

- Smart magnetic frame, poster switch in seconds
- Elegant black magnetic frame
- Bright illumination with laser panel LED

#### BEST LED OUTDOOR PREMIUM POSTER CASE

- State of the art laser dot LED technology
- Premium safety glass cover
- Black ceramic printed glass for a stunning look

- GREAT LED ILLUMINATION 24/7
- EASY POSTER EXCHANGE WITH SNAP - TECHNIQUE
- ELEGANT LOOK, GREAT VARIETY OF DESIGNS AND SIZES



## LED SLIDE IN FRAME SLIM

- EN**
- Slim and sophisticated design
  - Quick and easy poster change to slide-in from the top
  - Ideal illuminated promotion suitable for shop windows
- CZ**
- Tenký a sofistikovaný design
  - Rychlá a snadná výměna plakátu zasunutím shora
  - Ideální světelné řešení do výloh obchodů
- PL**
- Smukły i wyrafinowany design
  - Szybka i łatwa zmiana plakatu poprzez wsuwanie od góry
  - Idealna podświetlana promocja odpowiednia do witryn sklepowych



Art. nr.	DIN/Size	Dimensions (cm)			KG
		W	H	D	
SFSA3LED	A3	31,1	42,7	1	1,1
SFSA2LED	A2	43,5	60	1	2,1
SFSA1LED	A1	60,5	85	1	4,4



#### LED OUTDOOR POSTER CASE

- EN**
- Bright and homogenous illumination
  - Silver anodised aluminium frame
  - Safety glass cover
- CZ**
- Jasně a rovnoměrné podsvícení
  - Stříbrný rám z eloxovaného hliníku
  - Dveře s bezpečnostním sklem
- PL**
- Jasne i jednorodne oświetlenie LED
  - Profil aluminiowy anodowany na srebrno
  - Hartowane szkło dla większego bezpieczeństwa

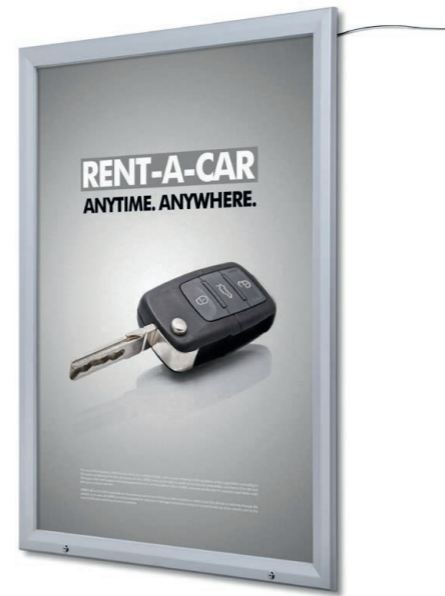

Art. nr.	DIN/Size	Dimensions (cm)			
		W	H	D	KG
SCTL70x100PH	70x100	81,6	111,6	6,1	25,9
<b>With gas spring</b>					
SCTL100x140PH	100x140	111,6	151,6	6,1	43

- Splashproof IP56 certification for outdoor use
- Edge lit 12V LED lights



#### LED POSTER LIGHT BOX

**BESTSELLER**

- EN**
- Perfect for shop window presentation
  - Stunning illumination with 8 mm acrylic LED panel
  - Minimal heat output, low running costs
- CZ**
- Ideální pro výlohy obchodů
  - Ohromující podsvícení díky 8 mm LED panelu
  - Nehřeje a má nízké provozní náklady
- PL**
- Idealna do witryn sklepowych
  - Oszataamiające oświetlenie z 8 mm akrylowym panelem LED
  - Niskie koszty eksploatacji i długa żywotność dzięki diodom LED



Art. nr.	DIN/Size	Dimensions (cm)			
		W	H	D	KG
<b>Single-sided</b>					
PLEDA3G30	A3	33,9	46,2	2,7	2,5
PLEDA2G30	A2	46,2	63,6	2,7	4
PLEDA1G30	A1	63,6	88,3	2,7	7
PLEDA0G30	A0	88,3	123,1	2,7	11,4
PLED70x100G30	70 x 100	74,2	104,2	2,7	9

Art. nr.	DIN/Size	Dimensions (cm)			
		W	H	D	KG
<b>Double-sided</b>					
PLEDA1G30D	A1	63,9	88,6	3,3	8,9
PLEDA0G30D	A0	88,6	123,1	3,3	16,8
PLED70x100G30D	70 x 100	74,5	104,5	3,3	11,6

- Optional: Frame Hanging Kit for Double-sided version (see p. 63)
- Other colours and sizes on request

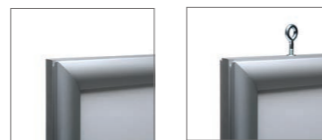

#### LED POSTER LIGHT BOX ECONOMY

- EN**
- Lightweight aluminium 19 mm Snap Frame
  - Anti-glare, UV stable poster foil
  - Daylight colour temperature 5000K
- CZ**
- Lehký klaprám s šířkou profilu 19 mm
  - Antireflexní UV ochranná fólie
  - Světelná teplota 5000K - denní světlo
- PL**
- Lekki aluminiowy mechanizm zatraskowy 19 mm
  - Odblaskowa, odporna na promieniowanie UV folia plakatowa
  - Jasne i neutralne oświetlenie 5000K

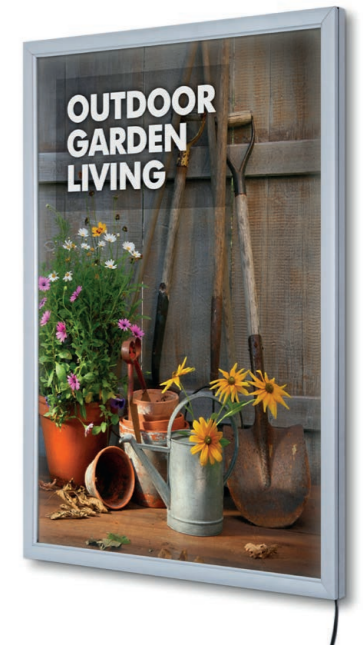

Art. nr.	DIN/Size	Dimensions (cm)			
		W	H	D	KG
PLEDEA4G19	A4	22,5	31,2	1,9	1,5
PLEDEA3G19	A3	31,2	43,5	1,9	2
PLEDEA2G19	A2	43,5	60,9	1,9	4
PLEDEA1G19	A1	60,9	85,6	1,9	6
PLEDEA0G19	A0	85,6	123,1	1,9	10
PLEDE50x70G19	50 x 70	51,5	71,5	1,9	5
PLEDE70x100G19	70 x 100	71,5	101,5	1,9	8



#### LED OUTDOOR PREMIUM POSTER CASE FREESTANDING

- EN**
- Freestanding and double-sided
  - Bright 24/7 LED illumination
  - Profile designed for standard poster or tension fabric graphic
- CZ**
- Volně stojící a oboustranný
  - Jasně LED podsvícení 24/7
  - Profil pro standardní plakát nebo napnutý látkový tisk
- PL**
- Wolnostojący i dwustronny
  - Jasne oświetlenie LED 24/7
  - Profil przeznaczony do standardowego druku plakatów lub tkanin napinanych



Art. nr.	DIN/Size	Dimensions (cm)			
		W	H	D	KG
SCEOS1200x1800DLED	120 x 180	138,4	240	22,3	145,1

- Other sizes and colours on request
- Electrical connection must be indoor or via IP rated electrical box
- 220V power cable must be prepared before installation





### LED OUTDOOR PREMIUM POSTER CASE

- EN**
  - State of the art laser dot LED technology
  - Premium safety glass cover
  - Black ceramic printed glass for a stunning look
- CZ**
  - Moderní design s LED technologií
  - Kvalitní bezpečnostní skleněná výplň čelních dveří
  - Černá keramika, potištěné sklo pro úžasný vzhled
- PL**
  - Najnowocześniejsza technologia LED
  - Wysokiej jakości hartowane szkło
  - Czarny ceramiczny nadruk zapewniający oszałamiający wygląd



Art. nr.	DIN/Size	Dimensions (cm)			
		W	H	D	KG
SCEOSA1LED	A1	73,7	98,4	7	22,4
SCEOSA0LED	A0	98,4	133,2	7	30,8
SCEOS70x100LED	70 x 100	84,3	114,3	7	28,5
SCEOS1200x1800LED	1200 x 1800	134,3	194,3	7	68,5

- Other sizes and colours available on request
- Waterproof IP56 certification for outdoor use
- Electrical connection must be indoor or via IP rated electrical box



### LED MAGNETIC POSTER FRAME

- EN**
  - Smart magnetic frame, poster switch in seconds
  - Elegant black magnetic frame
  - Bright illumination with laser panel LED
- CZ**
  - Šikovný magnetický rám s rychlou výměnou plakátu
  - Eleganční černý okraj s magnetickou páskou
  - Jasně osvětlení díky LED panelu
- PL**
  - Prosta wymiana plakatu w kilka sekund
  - Elegancki czarny zaczep magnetyczny
  - Jasne oświetlenie dzięki diodom LED



Art. nr.	DIN/Size	Dimensions (cm)			
		W	H	D	KG
<b>Single-sided</b>					
PMLEDA2	A2	46,2	63,6	3	3,9
PMLEDA1	A1	63,6	88,3	3	6,8
PMLEDA0	A0	88,3	123,1	3	12
PMLED70x100	70 x 100	74,2	104,2	3	9

Art. nr.	DIN/Size	Dimensions (cm)			
		W	H	D	KG
<b>Double-sided</b>					
PMLEDA1D	A1	61,8	86,5	3	7,6

- Non-standard sizes on request



### FLEX TOWER

- EN**
  - Bright 15 Watt LED spot
  - Foldable showcase with solid aluminium frame
  - Padded trolley with cover to protect panels and graphics
- CZ**
  - Bodové LED světlo 15W
  - Skládací přenosná vitrína s hliníkovou konstrukcí
  - Polstrovaný přepravní vozík chránící panely a tisky
- PL**
  - Jasny 15-watowy reflektor LED
  - Składana witryna z solidną aluminium ramą
  - Wyściełany wózek z pokrowcem do ochrony paneli i wydruków



Art. nr.	Dimensions (cm)		
	W	H	KG
FLTWR	57	206	25,5

- Including 16 translucent PVC Panels
- 24V LED Spot
- Optional: 8 extra PVC Panels for New Visuals (see p. 63)
- Perfect to combine with Flex Counter. See ch. 17 Counters and Table Covers (p. 265)

### ARCUATO® POSTER LIGHT COLUMN

- EN**
  - Special oval design for great LED effect
  - Stable thanks to powder coated steel base
  - Clip frame profiles for easy poster switch
- CZ**
  - Zaoblený design podtrhne světelný efekt
  - Práškově lakovaná ocelová základna
  - Klápřámy pro snadnou výměnu plakátů
- PL**
  - Specjalna owalna konstrukcja zapewniająca doskonały efekt LED
  - Stabilny dzięki stalowej podstawie malowanej proszkowo
  - Profile zatrzaskowe dla łatwej wymiany plakatu

BESTSELLER



Art. nr.	DIN/Size	Dimensions (cm)			
		W	H	D	KG
TL2XA1LED	2 x A1	64,1	169,7	35	23,3
TL2X70x100LED	2 x 70 x 200	74,7	201,5	42	35



easily create 90° corners with the connector

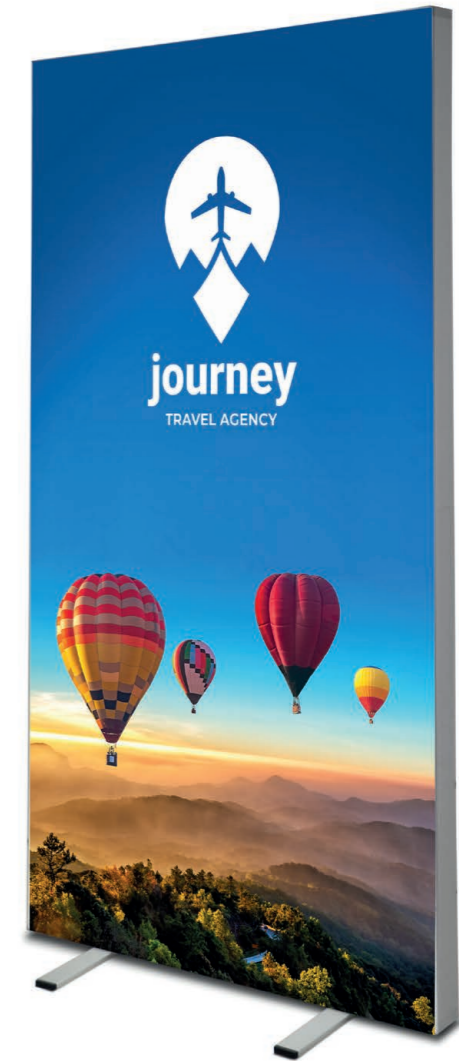

### BRIGHTBOX SINGLE

- EN**
  - The illuminated alternative for the standard banner
  - Single-sided economy Lightbox solution
  - LED lights are integrated in the backside (Block-Out Film)
- CZ**
  - Osvětlená alternativa pro standardní baner
  - Jednostranná ekonomická verze lightboxu
  - LED světla jsou integrována v zadní stěně (krycí folie)
- PL**
  - Podświetlana alternatywa dla standardowego banera
  - Jednostronna ekonomiczna rama podświetlana
  - Oświetlenie LED jest zintegrowane z tyłu (folia blokująca)

Art. nr.	DIN/Size	Dimensions (cm)			
		W	H	D	KG
BBOXS085-200	85 x 200	85	202	35	4,5
BBOXS100-200	100 x 200	100	202	35	5
BBOXS100-250	100 x 250	100	252	35	7,9

- Including Block-Out Film for Backside with integrated LED lights
- Including Padded Carry Bag
- Brightbox Connector (p. 63)
- Perfect to combine with Brightbox Counter. See ch. 17 Counters and Table Covers (p. 256)



NEW: BLACK COLOUR

NEW



easily create 90° corners with the connector



## BRIGHTBOX DOUBLE

- EN**
- Linkable magnetic sides with plastic connectors for perfect attachment
  - Quick tool-free and step-by-step installation
  - Easy attachment and replacement of fabric graphic
- CZ**
- Magnetické boky s plastovými spojkami pro perfektní spojení více stojanů
  - Rychlá montáž bez nutnosti použití náradí krok za krokem
  - Jednoduché uchycení a výměna potištěné látky
- PL**
- Boki magnetyczne z plastikowymi mocowaniami do idealnego łączenia
  - Szybka instalacja bez użycia narzędzi i krok po kroku
  - Łatwe mocowanie i wymiana nadruku na materiale



Art. nr.	DIN/Size	Dimensions (cm)				KG
		W	H	D		
BBOXD100-200	100 x 200	100	201,5	40	6,9	
BBOXD100-250	100 x 250	100	251,5	40	9,9	
BBOXDBL100-200	100 x 200	100	201,5	40	6,9	

- Including Padded Carry Bag
- Brightbox Connector (p. 63)
- Perfect to combine with Brightbox Counter. See ch. 17 Counters and Table Covers (p. 256)

## BRIGHTBOX FOLD&GO

- EN**
- Effortless set-up by unfolding
  - Easy attachment and replacement of fabric graphic (SEG)
  - 85 mm thick frame
- CZ**
- Jednoduché složení a sestavení
  - Jednoduché uchycení a výměna potištěné látky (SEG)
  - Rám o tloušťce 85 mm
- PL**
- Bezproblemowa konfiguracja poprzez rozłożenie
  - Zapakowany w miękką torbę z zamkiem i rączką (SEG)
  - Rama o grubości 85 mm

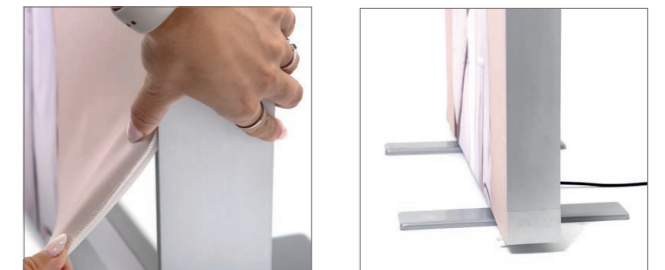

Art. nr.	DIN/Size	Dimensions (cm)				KG
		W	H	D		
BBOXFOLDD100-200	100 x 200	100	202,5	40	9	

- Including Padded Carry Bag
- Double-sided illuminated banner
- Perfect to combine with Brightbox Fold&Go Counter. See ch. 17 Counters and Table Covers (p. 257)



### FRAME HANGING KIT

Accessory for LED Poster Light Box



- EN • High quality metal rope
- CZ • Vysoce kvalitní ocelové lanko
- PL • Wysokiej jakości metalowa linka

Art. nr. APPCL

### PVC PANELS FOR NEW VISUALS

Accessory for Flex Tower



- EN • 8 extra PVC panels
- CZ • Extra 8 PVC panelů
- PL • 8 dodatkowych paneli PVC

Art. nr. FLP-SET

### BRIGHTBOX CONNECTOR

Accessory for Brightbox Single and Brightbox Double



- EN • Link two Brightbox walls together in a 90-degree angle
- CZ • Spojí dva Brightboxy dohromady v úhlu 90°
- PL • Połącz dwie ściany Brightbox pod kątem 90 stopni

Art. nr. BBOX-CC

🔌 Suitable for Brightbox Single and Double

## BRIGHTBOX XL

- EN • Perfect for short-term promotion for exhibitions  
• Easy attachment and replacement of fabric graphic (SEG)  
• Budget-friendly alternative for Pop-Up Impress
- CZ • Ideální pro krátkodobou propagaci na výstavách  
• Jednoduché uchycení a výměna potišťené látky (SEG)  
• Cenově výhodná alternativa pro stěny Pop-Up Impress
- PL • Idealny do krótkotrwałej promocji na wystawy  
• Łatwe mocowanie i wymiana grafiki tekstylnej (SEG)  
• Przyjazna dla budżetu alternatywa dla Pop-Up Impress



Art. nr.	DIN/Size	Dimensions (cm)			
		W	H	D	KG
BBOXXL300-240	300 x 240	242	300,3	41,9	21,4

- 🔌 Great addition to the Brightbox Family
- 🔌 Perfect to combine with Brightbox Counter.  
See ch. 17 Counters and Table Covers (p. 256)



## 4. DIGITAL DISPLAYS

### Digitální poutače Digital Signage

Digital Displays offer dynamic content and real-time advertising solutions to engage customers. The professional displays provide ultra-high definition, crystal clear picture quality designed for 24/7 use. The portfolio includes indoor and outdoor Digital Totems, A-Boards, Kiosks, Wall & Hanging Panels in various sizes and colours as well as tablet holders.

#### INDEX

4.1 Digital Displays **68**  
*Digitální poutače  
Digital Signage*

4.2 Screen Holders and Tablet Holders **84**  
*Digitální stojany  
a držáky tabletů  
Uchwyty do ekranu  
i uchwyty na tablety*

- THE LATEST PROFESSIONAL QMC SAMSUNG SCREENS
- CLEAR MESSAGE AND INTERACTIVITY 24/7/365 OPERATIONAL
- USB DRIVE SOCKET, ETHERNET CONNECTION, WI-FI CONNECTIVITY

#### ✓ GOOD SMART LINE DIGITAL TOTEM

- Elegant frameless design
- Housing standard available in black or white
- Heavy base 8 mm steel plate ensuring good stability

#### 👍 BETTER SMART LINE DIGITAL TOTEM RACK

- Integrated brochure rack to hold 6 x A4 printed advertising
- Fingerprint resistant paint finish
- Housing standard available in black and white

#### 🏆 BEST DIGITAL FABRIC TOTEM

- Personalise the housing with a textile graphic
- Easy graphic exchange
- Luxurious screen housing with individual textile design and professional Samsung screen



## 'DIGITAL IS THE FUTURE'

A picture is worth more than a thousand words. Let's go for more! With the Digital Display products you attract attention, tell stories and create an unforgettable impression at the right place and time. Easy, practical and extensible: those are the three keywords for the Digital Display assortment. Your wishes will be fulfilled as the Digital Displays are customisable to your requested size and preferences. Spread your message elegantly and durable.

## ADAPT TO THE MOMENT

Change your message easily at any time of the day. Whether it's in the morning or during weekends, when it's raining or the sun is shining. You name it. Your message will always suit the situation. Speed won't be a problem: play your images and videos easily via Plug & Play with the USB drive, share via Wi-Fi or upgrade with Content Management System MagicINFO Cloud.

## STAY IN TOUCH

Give the best and get the best: create interaction with your public. Show your e-shop, receive feedback on the spot or promote other items. It's all up to you. The displays have a safety tempered glass or plastic cover and have a heavy duty aluminium or steel construction.

## EVERYWHERE AT ANY TIME

The Digital Displays are equipped with the latest professional QMC Samsung screens. There is no need to worry about missing your moment to shine, because the displays are operational 24/7, all year long. Even with the outdoor displays, you don't have to miss anything.

## MEET ANY DIGITAL DESIRE

With our European in-house production centre, we can produce the Digital Display your customers are looking for. Need a different colour, size or just the housing? No worries! Our own R&D and production team have got you covered! We are all geared up to provide you and your customer the perfect, digital solution!

NEW



## STREAMLINE DIGITAL TOTEM

- EN**
  - 6 mm heavy steel plate base
  - Sleek design with a profile thickness of 25 mm
  - Fingerprint resistant paint finish
- CZ**
  - Těžká 6 mm ocelová základna
  - Elegantní design s tloušťkou profilu 25 mm
  - Lakování zabraňující vzniku otisku prstů
- PL**
  - Podstawa z grubej blachy stalowej o grubości 6 mm
  - Smukła konstrukcja z profilem o grubości 25 mm
  - Wykończenie farbą odporną na odciski palców



Art. nr.	Inch	Dimensions (cm)			
		W	H	D	KG
DITOTEMSTREAM43ESF	43"	56,6	126,1	47	22

- Branding of the totem housing on request
- Screen is not covered with glass



## SMART LINE DIGITAL TOTEM DOUBLE-SIDED

- EN**
  - Two screens for double exposure
  - Synchronise or show different moving content on both sides
  - Elegant frameless design
- CZ**
  - Dvě obrazovky pro dvojitou expozici
  - Synchronizujte obě strany nebo pusťte na každou něco jiného
  - Elegantní bezrámečkový design
- PL**
  - Dwa ekrany dla podwójnej ekspozycji
  - Synchronizuj lub wyświetlaj różne ruchome treści po obu stronach
  - Elegancka konstrukcja bezramkowa



Art. nr.	Inch	Dimensions (cm)			
		W	H	D	KG
DITDTOTEM43ESF	43"	57,5	182,2	53	74,3
DITDTOTEM50ESF	50"	66,2	188,8	53	85
DITDTOTEM43C9003ESF	43"	57,5	182,2	53	74,3
DITDTOTEM50C9003ESF	50"	66,2	188,8	53	85



Housing standard available in black and white



## DIGITAL TOTEM SKY

- EN**
  - Sleek, slim and open frame design
  - Fingerprint resistant paint finish
  - Easily accessible ports that are shielded by a steel lid
- CZ**
  - Elegantní, tenký a otevřený design rámu
  - Lakování zabraňující vzniku otisku prstů
  - Snadno přístupné konektory kryté kovovým víkem
- PL**
  - Elegancka, smukła i otwarta konstrukcja ramy
  - Wykończenie farbą odporną na odciski palców
  - Łatwo dostępne porty, osłonięte stalową pokrywą



Art. nr.	Inch	Dimensions (cm)			
		W	H	D	KG
DISKYTOTEM43ESF	43"	60,3	190	60	33,2
DISKYTOTEM55ESF	55"	75,3	205,2	60	47,8



### DIGITAL SLIM TOTEM

- EN**
  - Classic Digital Totem design
  - Tempered safety glass for screen protection
  - Possibility to mount the base invisibly to the floor
- CZ**
  - Klasický design digitálního totemu
  - Tvrzené bezpečnostní sklo pro ochranu obrazovky
  - Možnost připevnit podstavu k podlaze
- PL**
  - Klasyczny projekt totemu cyfrowego
  - Bezpieczne szkło hartowane do ochrony ekranu
  - Możliwość zamontowania podstawy do podłogi w sposób niewidoczny

Art. nr.	Inch	Dimensions (cm)			
		W	H	D	KG
DISTOTEM43ESF	43"	71,9	202	50	85
DISTOTEM50ESF	50"	78,9	202	70	97,8
DISTOTEM55ESF	55"	87,3	202	70	108,1
DISTOTEM65ESF	65"	105,7	222	80	147,9

**With Touch Functionality**

DISTOTEM43ESFT	43"	71,9	202	50	86
DISTOTEM50ESFT	50"	78,9	202	70	99
DISTOTEM55ESFT	55"	87,3	202	70	109
DISTOTEM65ESFT	65"	105,7	222	80	148,9

- Standard colour black, other RAL colours on request
- Optional: Touch foil can be applied to provide touch functionality
- Only 70 mm deep totem



### DIGITAL DOUBLE-SIDED TOTEM

- EN**
  - Two screens for double exposure
  - Synchronise or show different moving content on both sides
  - Tempered safety glass for screen protection
- CZ**
  - Dvě obrazovky pro dvojitou expozici
  - Synchronizujte obě strany nebo pusťte na každou něco jiného
  - Tvrzené bezpečnostní sklo pro ochranu obrazovek
- PL**
  - Dwa ekrany dla podwójnej ekspozycji
  - Synchronizuj lub wyświetlaj różne ruchome treści po obu stronach
  - Bezpieczne szkło hartowane do ochrony ekranu

Art. nr.	Inch	Dimensions (cm)			
		W	H	D	KG
DIDTOTEM43ESF	43"	71,9	202	65	117
DIDTOTEM50ESF	50"	78,9	202	70	129,5
DIDTOTEM55ESF	55"	87,3	202	70	147
DIDTOTEM65ESF	65"	106,1	222	80	150

**With Touch Functionality**

DIDTOTEM43ESFT	43"	71,9	202	65	119
DIDTOTEM50ESFT	50"	78,9	202	70	131
DIDTOTEM55ESFT	55"	87,3	202	70	149
DIDTOTEM65ESFT	65"	106,1	222	80	152

- Standard colour black, other RAL colours on request
- Optional: Touch foil can be applied to provide touch functionality



### SMART LINE DIGITAL TOTEM

- EN**
  - Elegant frameless design
  - Housing standard available in black or white
  - Heavy base 8 mm steel plate ensuring good stability
- CZ**
  - Eleganční bezrámečkový design
  - Konstrukce standardně v černém nebo bílém provedení
  - Těžká 8 mm silná kovová základna pro dobrou stabilitu
- PL**
  - Elegancka konstrukcja bezramkowa
  - Standardowa obudowa dostępna w kolorze czarnym lub białym
  - Ciężka podstawa z blachy stalowej o grubości 8 mm zapewnia odpowiednią stabilność

Art. nr.	Inch	Dimensions (cm)			
		W	H	D	KG
DITTOTEM43ESF	43"	57,5	181,3	46	55
DITTOTEM55ESF	55"	72,5	200,1	52	88
DITTOTEM43C9003ESF	43"	57,5	181,3	46	55
DITTOTEM55C9003ESF	55"	72,5	200,1	52	88

- Standard colour black or white, other RAL colours on request
- Branding of the totem housing on request
- Screen is not covered with glass



- Simply upload content via USB or Wi-Fi or use optional Samsung Content Management Software



## SMART LINE DIGITAL TOTEM RACK

- EN**
  - Integrated brochure rack to hold 6 x A4 printed advertising
  - Fingerprint resistant paint finish
  - Housing standard available in black and white
- CZ**
  - Integrovaný zásobník na letáky 6x A4 pro vaši tištěnou reklamu
  - Lakování zabraňující vzniku otisků prstů
  - Konstrukce standardně v černém nebo bílém provedení
- PL**
  - Zintegrowany stojak na broszury do przechowywania reklam drukowanych w formacie 6 x A4
  - Wykończenie farbą odporną na odciski palców
  - Standardowa obudowa dostępna w kolorze czarnym lub białym



Art. nr.	Inch	Dimensions (cm)			
		W	H	D	KG
DITTOTEMR43ESF	● 43"	57,5	181,3	46	57
DITTOTEMR43C9003ESF	○ 43"	57,5	181,3	46	57
<b>With Touch Functionality</b>					
DITTOTEMR43ESFT	● 43"	60,2	181,9	46	61,5
DITTOTEMR43C9003ESFT	○ 43"	60,2	181,9	46	61,5

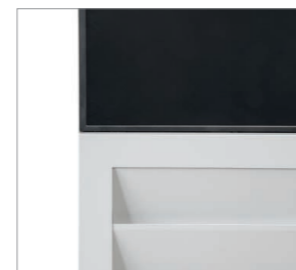

- Standard colour black or white, other RAL colours on request
- Branding of the totem housing on request
- Screen is not covered with glass



## DIGITAL FABRIC SHOP WINDOW

- EN**
  - Effortless to move around due to the wheels in the base
  - Easy to change the screen orientation
  - Personalise the housing with a textile graphic
- CZ**
  - Snadné přemístění bez námahy díky integrovaným kolečkám
  - Jednoduchá změna orientace
  - Upravte si stojan svým vlastním designem látky
- PL**
  - Łatwe przemieszczanie dzięki kółkom w podstawie
  - Łatwa zmiana orientacji ekranu
  - Spersonalizuj obudowę tekstylną za pomocą grafiki



Art. nr.	Inch	Dimensions (cm)			
		W	H	D	KG
<b>Universal solution (without screen)</b>					
DISHOPTFRUNI		67	188,1	61	33,3
<b>With QMC Screen</b>					
DISHOPTFR43ESF	43"	96,8	188,9	61	40,8
DISHOPTFR50ESF	50"	109,9	192,9	61	44,3
DISHOPTFR55ESF	55"	123,5	200,6	61	48,9

More Fabric (SEG) systems see chapter 2 Textile Frames (p. 40)



## DIGITAL FABRIC TOTEM

- EN**
  - Personalise the housing with a textile graphic
  - Easy graphic exchange
  - Luxurious screen housing with individual textile design and professional Samsung screen
- CZ**
  - Upravte si stojan svým vlastním designem látky
  - Snadná výměna látek
  - Luxusní stojan pro monitor s individuálním látkovým designem a profesionálním monitorem Samsung
- PL**
  - Spersonalizuj obudowę tekstylną za pomocą grafiki
  - Łatwa wymiana grafiki
  - Luksusowa obudowa profesjonalnego ekranu Samsung pokryta indywidualnym wydrukiem



Art. nr.	Inch	Dimensions (cm)			
		W	H	D	KG
DIFTOTEM43ESF	43"	57,5	181,9	46	43,3
DIFTOTEM50ESF	50"	64,9	188,5	49	47,8
DIFTOTEM55ESF	55"	72,5	195,3	52	49,9

More Fabric (SEG) systems see chapter 2 Textile Frames (p. 40)



OUTDOOR DIGITAL TOTEM

- EN**
  - Full outdoor use proof from -30°C to 50°C due to cooling fans
  - Weather resistance thanks to IP56 certification
  - Fixed installation in concrete required
- CZ**
  - Vhodné pro venkovní provoz od -30°C do +50°C díky chladicím větrákům
  - Odolnost vůči povětrnostním vlivům s certifikací IP56
  - Nutnost pevné instalace do betonu
- PL**
  - Pełna odporność na użytkowanie na zewnątrz w temperaturach od -30°C do 50°C dzięki wentylatorom chłodzącym
  - Odporność na warunki atmosferyczne dzięki certyfikacji IP56
  - Wymagany montaż na stałe w betonie



Art. nr.	Inch	Dimensions (cm)			
		W	H	D	KG
DIOTOTEM55ESF	55"	85,3	200,9	21	146,1

- With ground fixing plate and electrical connection
- Inox front and back metal sheets
- Outdoor display is without WiFi connection
- Simply upload content via USB or use optional Samsung Content Management Software



Outdoor Digital Totem Design (p. 75/ch. 4)



OUTDOOR DIGITAL TOTEM DESIGN

- EN**
  - Full outdoor use proof from -30°C to 50°C due to cooling fans
  - Weather resistance thanks to IP56 certification
  - Fixed installation in concrete required
- CZ**
  - Vhodné pro venkovní provoz od -30°C do +50°C díky chladicím větrákům
  - Odolnost vůči povětrnostním vlivům s certifikací IP56
  - Nutnost pevné instalace do betonu
- PL**
  - Pełna odporność na użytkowanie na zewnątrz w temperaturach od -30°C do 50°C dzięki wentylatorom chłodzącym
  - Odporność na warunki atmosferyczne dzięki certyfikacji IP56
  - Wymagany montaż na stałe w betonie

Art. nr.	Inch	Dimensions (cm)			
		W	H	D	KG
DIOTOTEMD55ESF	55"	120	200	12	73,1

- With IP56 certification
- Simply upload content via USB or use optional Samsung Content Management Software



### DIGITAL WALL PANEL

- EN**
  - Tempered safety glass for screen protection
  - Standard in portrait orientation. Landscape on request
  - Easy wall mounting
- CZ**
  - Tvrzené bezpečnostní sklo pro ochranu obrazovky
  - Standardně v horizontálním provedení. Vertikální provedení na požádání
  - Jednoduchá montáž na zeď
- PL**
  - Bezpieczne szkło hartowane do ochrony ekranu
  - Standardowo w orientacji pionowej. Orientacja pozioma na zamówienie
  - Łatwy montaż na ścianie



Art. nr.	Inch	Dimensions (cm)			
		W	H	D	KG
DIWALL43ESF	43"	70,3	111,3	12,2	38
DIWALL50ESF	50"	77,7	124,7	12,2	45,5
DIWALL55ESF	55"	86,1	138,6	12,2	54,1



- Standard is vertical, horizontal on request
- Standard colour black, other RAL colours on request
- Optional: Touch foil can be applied to provide touch functionality

### DIGITAL SHOP WINDOW DISPLAY

- EN**
  - Choose with or without digital screen
  - Easy to change the screen orientation
  - Smooth finished backside with ventilation
- CZ**
  - Možnost vybrat variantu bez obrazovky nebo s obrazovkou
  - Jednoduchá změna orientace
  - Rovná a hladká zadní stěna s ventilací
- PL**
  - Wybierz z ekranem cyfrowym lub bez
  - Łatwa zmiana orientacji ekranu
  - Gładko wykończony tył z wentylacją



Art. nr.	Inch	Dimensions (cm)			
		W	H	D	KG
<b>Universal solution (without screen)</b>					
DISHOPUNI		80	180	50	45,5
<b>With QMC Screen</b>					
DISHOP43ESF	43"	96,8	191,9	50	55,5
DISHOP50ESF	50"	109,9	195,5	50	59
DISHOP55ESF	55"	123,5	199,4	50	63,5



### SMART LINE DIGITAL PANEL

- EN**
  - Elegant frameless design
  - Easy wall mounting
  - Suitable for both portrait and landscape orientation
- CZ**
  - Vysoce kvalitní bezrámečkový design bez čelního krytu pro zajištění dobrého větrání monitoru
  - Optimální pro digitální prezentaci ve výloze
  - Jednoduché připevnění na zeď/strop pomocí šroubů
- PL**
  - Wysokiej jakości bezramkowa konstrukcja bez przedniej osłony, zapewnia doskonałą kontrolę ciepła
  - Optymalny do cyfrowej prezentacji w witrynie sklepowej
  - Łatwy montaż na ścianie lub pod sufitem

**BESTSELLER**

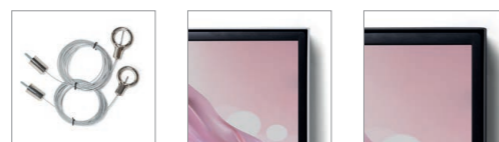

Art. nr.	Inch	Dimensions (cm)			
		W	H	D	KG
DITWALL43ESF	43"	56,5	97,6	7,4	20
DITWALL50ESF	50"	65,2	113	7,8	27
DITWALL43C9003ESF	43"	56,5	97,6	7,4	20
DITWALL50C9003ESF	50"	65,2	113	7,8	27

- Standard colour black or white, other RAL colours on request
- Optional: Possibility for hanging on ceiling with the Suspension Set (see p. 77)

### SUSPENSION SET

Accessory for Smart Line Digital Panel



- EN**
  - TÜV certified suspension set for ceiling suspension
- CZ**
  - Závěsný set na strop s TÜV certifikací
- PL**
  - Zestaw do podwieszenia do sufitu z certyfikatem TÜV

Art. nr. DITWALLHS

SMART LINE DIGITAL A-BOARD

- EN**
  - Easy to transport and move around with wheels
  - Elegant frameless design
  - Perfect for events, showrooms, hospitality and POS
- CZ**
  - Snadná manipulace a přemísťování díky kolečkám
  - Elegantní bezrámečkový design
  - Skvělé pro různé akce, výstavy, pohostinství i prodejny
- PL**
  - Łatwa w transporcie i przemieszczaniu dzięki kółkom
  - Elegancka konstrukcja bezramkowa
  - Idealna na imprezy i wydarzenia oraz do showroomów i punktów sprzedaży

BESTSELLER



Art. nr.	Inch	Dimensions (cm)			
		W	H	D	KG
DIAT43ESF	43"	56	123,8	42,6	32
DIAT43C9003ESF	43"	56	123,8	42,6	32

- Standard colour black or white, other RAL colours on request
- Branding of the A-Board housing on request
- Wheels included for easy transport



DIGITAL A-BOARD SPECTRUM

- EN**
  - Screen conveniently positioned at eye level
  - Easy to transport and move around with wheels
  - Fingerprint resistant paint finish
- CZ**
  - Obrazovka umístěná v úrovni očí
  - Snadná manipulace a přemísťování díky kolečkům
  - Lakování zabraňující vzniku otisků prstů
- PL**
  - Ekran wygodnie umieszczony na wysokości oczu
  - Łatwa w transporcie i przemieszczaniu dzięki kółkom
  - Wykończenie farbą odporną na odciski palców



Art. nr.	Inch	Dimensions (cm)			
		W	H	D	KG
DIAS43ESF	43"	56,4	158,7	46,1	23,5
DIAS43C9003ESF	43"	56,4	158,7	46,1	23,5

- Perfect for events, showrooms, hospitality and POS

- Simply upload content via USB or Wi-Fi or use optional Samsung Content Management Software



NEW



## STREAMLINE DIGITAL A-BOARD

- EN**
  - Efficient and easy fold in for easy transport
  - Sleek design with a profile thickness of 25 mm
  - Perfect for events, showrooms, hospitality and POS
- CZ**
  - Efektivní složení pro snadnou přepravu
  - Elegantní design s tloušťkou profilu 25 mm
  - Skvělé pro různé akce, výstavy, pohostinství i prodejny
- PL**
  - Wydajnie i łatwe składanie w celu ułatwienia transportu
  - Smukła konstrukcja z profilem o grubości 25 mm
  - Idealna na imprezy i wydarzenia oraz do showroomów i punktów sprzedaży



Art. nr.	Inch	Dimensions (cm)			
		W	H	D	KG
DIASTREAM43ESF	43"	47	126,1	56,6	22

⊕ Fingerprint resistant paint finish



NEW



## STREAMLINE DIGITAL KIOSK

- EN**
  - 30 degrees angle for easy content readability
  - Sleek design with a profile thickness of 25 mm
  - With touch functionality
- CZ**
  - Úhel náklonu obrazovky 30 stupňů pro snadnou čitelnost
  - Elegantní design s tloušťkou profilu 25 mm
  - S dotykovou funkcí
- PL**
  - Kąt 30 stopni daje dobrą czytelność treści
  - Smukła konstrukcja z profilem o grubości 25 mm
  - Z funkcją dotykową



Art. nr.	Inch	Dimensions (cm)			
		W	H	D	KG
DIKIOSKSTREAM32ESFT	32"	60	130	74,5	35,5

⊕ Fingerprint resistant paint finish



DIGITAL KIOSK

- EN**
- 20 degrees angle for easy content readability
  - Tempered safety glass for screen protection
  - Perfect to use in museums, shopping malls or public spaces

- CZ**
- Úhel náklonu obrazovky 20 stupňů pro snadnou čitelnost
  - Tvrzené bezpečnostní sklo pro ochranu obrazovky
  - Vhodné do muzeí, obchodní center nebo veřejných prostor

- PL**
- Kąt 20 stopni daje dobrą czytelność treści
  - Bezpieczne szkło hartowane do ochrony ekranu
  - Idealna do zastosowania w muzeach, centrach handlowych czy przestrzeniach publicznych



Art. nr.	Inch	Dimensions (cm)			
		W	H	D	KG
DIKIOSK43ESF	43"	110	119,8	71,8	111,6
DIKIOSK50ESF	50"	124,8	122,8	81,8	128,2

With Touch Functionality

DIKIOSK43ESFT	43"	110	119,8	71,8	111,6
DIKIOSK50ESFT	50"	124,8	122,8	81,8	128,2

- Other RAL colours available on request
- Branding of the kiosk housing on request
- Optional: Touch foil can be applied to provide touch functionality



GET THE FULL EXPERIENCE AND GO TO [WWW.DIGITAL-COUNTER.COM](http://WWW.DIGITAL-COUNTER.COM)

NEW: WHITE COLOUR



DIGITAL COUNTER FUTURO

- EN**
- Premium counter with a digital presentation in landscape or portrait orientation
  - Easy to assemble
  - Standard with black graphics on the sides (SEG)

- CZ**
- Prémiový promostolek s digitální prezentací v horizontální nebo vertikální orientaci
  - Jednoduché sestavení
  - Standardně s černými látkami v bočních stěnách

- PL**
- Lada premium z cyfrową prezentacją w orientacji poziomej lub pionowej
  - Łatwa w montażu
  - Standardowo z czarną grafiką po bokach (SEG)



Art. nr.	Inch	Dimensions (cm)			
		W	H	D	KG
DICOUNTER32ESF	32"	72	92,8	44,5	23,1
DICOUNTER55ESF	55"	92,8	134,5	40,5	45,5
DICOUNTER32C9003ESF	32"	72	92,8	44,5	23,1



- Simply upload content via USB or Wi-Fi or use optional Samsung Content Management Software

### VESA MOUNT FREESTANDING

- EN**
- Universal VESA monitor stand up to 22"
  - Universal VESA fixing plate for multimedia displays and screens
  - Adjustable tilt positions
- CZ**
- Univerzální VESA držák pro monitory do velikosti 22"
  - Univerzální VESA držák pro multimediální displeje a obrazovky
  - Nastavitelný náklon
- PL**
- Uniwersalny uchwyt VESA do 22"
  - Uniwersalny uchwyt VESA do ekranów multimedialnych
  - Regulowane pozycje pochylecia

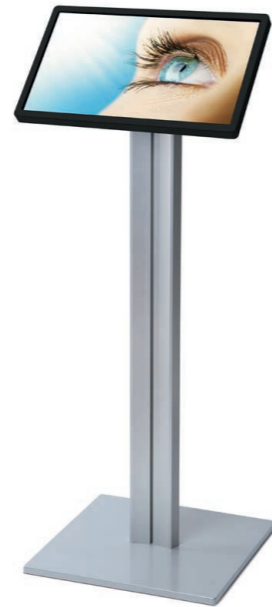

Art. nr.	Inch	Dimensions (cm)			
		W	H	D	KG
DSVESA	10"	45	117	45	13,5

Screen not included

### TRIGRIP FREESTANDING TELESCOPIC

- EN**
- Adjustable height from 740 mm to 1300 mm
  - Great stability
  - Ready for Kensington lock
- CZ**
- Nastavitelná výška od 740 mm až po 1300 mm
  - Výborná stabilita
  - Možnost zabezpečení bezpečnostním zámkem Kensington
- PL**
- Regulowana wysokość od 740 mm do 1300 mm
  - Doskonała stabilność
  - Gotowy do blokady Kensington



Art. nr.	Inch	Dimensions (cm)			
		W	H	D	KG
DTSTGT10	10"	33	107	33	6,7
DTSTGT13	13"	33	110	33	6,7

Device not included

### TRIGRIP STAND STEEL

- EN**
- Premium design tablet stand with a steel construction
  - For portrait and landscape orientation
  - Lockable
- CZ**
- Prémiový designový stojan na tablet s ocelovou konstrukcí
  - Pro orientaci tabletu na výšku nebo na šířku
  - Uzamykatelný
- PL**
- Wysokiej jakości stojak na tablet z konstrukcją stalową
  - Do orientacji pionowej i poziomej
  - Zamykany na klucz



Art. nr.	Inch	Dimensions (cm)			
		W	H	D	KG
DTSTGL10	10"	30	115	30	6

Steel frame suitable for branding with screen printing or adhesive foil





## BENEFITS OF DIGITAL DISPLAYS

- ✦ Flexible advertising, change your content anytime you want
- ✦ Draw attention with Samsung's high resolution screens boasting vibrant colours
- ✦ Save time and resources, manage and update content remotely
- ✦ Cost efficiency on the long run
- ✦ 2 years of warranty
- ✦ Plug & Play your content easily to every digital
- ✦ Option to add 24/7 Samsung support into MagicINFO Cloud
- ✦ Communicate quickly and increase audience engagement
- ✦ Suitable for various environments like retail, hospitality, events and public spaces
- ✦ European production

## 5. PAVEMENT SIGNS

### Reklamní poutače Potykacze

Pavement signs are the most common and effective advertising method to get people to notice your business. At the entrance of your store, restaurant or other public place. A-Boards and Windtalkers are commonly used in pedestrian and high traffic areas. Easy to set up and available in a wide variety of styles, shapes, materials and sizes.



#### INDEX

5.1 A-Boards Reklamní stojany - áčka Potykacze	90
5.2 Windtalkers Windtalkery Windtalker	102



- GOOD STABILITY DUE TO ALUMINIUM FEET OR FILLABLE BASE
- INDOOR, OUTDOOR AND HEAVY WEATHER RESISTANT OPTIONS
- EASY POSTER EXCHANGE WITH SNAP - TECHNIQUE

#### ✓ GOOD 32 MM PROFILE A-BOARD

- Best selling outdoor pavement sign
- Stable metal back wall
- UV resistant anti-glare protection foil

#### 👍 BETTER DESIGN COMPASSO® A-BOARD

- Unique 37 mm aluminium double profile
- Premium design with the curved top frame
- Special designed foil for poster protection

#### 🏆 BEST DESIGN A-BOARD PRIME

- High quality A-Board with special safety features
- Safety catch folding mechanism
- Non corrosive metal back panel

### 32 MM PROFILE A-BOARD

- EN**
  - Best selling outdoor pavement sign
  - Stable metal back wall
  - UV resistant anti-glare protection foil
- CZ**
  - Nejprodávanejší venkovní reklamní poutač
  - Pevná kovová zadní stěna
  - Antireflexní UV ochranná fólie
- PL**
  - Najlepiej sprzedający się potykacz
  - Wytrzymałe metalowe plecy
  - Odporna na promienie UV ochronna

Art. nr.	DIN/Size	Dimensions (cm)			
		W	H	D	KG
<b>Mitred corners</b>					
ZPA2G32ME	A2	46,5	99,9	68,3	4,5
ZPA1G32ME	A1	63,9	109,4	74,4	9,2
ZPA0G32ME	A0	88,6	138	92,5	15,4
ZP50x70G32ME	50x70	54,5	99,9	74,4	6,6
ZP70x100G32ME	70x100	92,5	138	74,5	10,7
ZPA1G32MEC9005	A1	63,9	109,4	74,4	9,2
ZP50x70G32MEC9005	50x70	54,5	99,9	74,4	6,6
ZP70x100G32MEC9005	70x100	92,5	138	74,4	10,7
<b>Rounded corners</b>					
ZPA2R32ME	A2	46,5	102,5	68,3	5,8
ZPA1R32ME	A1	63,9	112	74,4	8,7
ZPA0R32ME	A0	88,6	140,6	92,5	15,1
ZP50x70R32ME	50x70	54,5	112	74,4	6,4
ZP70x100R32ME	70x100	74,5	140,6	92,5	10,2
ZP100x140R32ME	100x140	104,5	156,8	102,8	20,1

- Optional: Topcard + Wireframe Set for size A1 and Brochure Basket (see p. 93)
  - Create your own design or choose one of our standard designs
- For more information about standard designs on various products view p. 300

**NEW: WITH PRINT**

**BESTSELLER**

**NEW**

### 32 MM PROFILE WEATHER RESISTANT A-BOARD

- EN**
  - For outdoor use
  - Draining holes in the lower profile
  - Weatherproof (splashproof) fully sealed poster bag
- CZ**
  - Pro venkovní použití
  - Otvory na odtok vody ve spodním profilu
  - Počasí odolná (proti stříkající vodě) plně uzavřená plakátová kapsa
- PL**
  - Do użytku zewnętrznego
  - Otwory odprowadzające wodę w dolnym profilu
  - Wodoodporna, w pełni szczelna torba plakatowa

Art. nr.	DIN/Size	Dimensions (cm)			
		W	H	D	KG
ZPA2R32MEWR	A2	46,5	102,5	68,3	8,9
ZPA1R32MEWR	A1	63,9	112	74,4	11,1
ZP50x70R32MEWR	50x70	54,5	112	68,3	8,4
ZP70x100R32MEWR	70x100	68,3	140,6	74,5	13,5

### DESIGN COMPASSO® A-BOARD

- EN**
  - Unique 37 mm aluminium double profile
  - Premium design with the curved top frame
  - Special designed foil for poster protection
- CZ**
  - Unikátní 37 mm hliníkový dvojitý profil
  - Eleganční design s designovým profilem
  - Navrženo pro ochranu plakátu
- PL**
  - Unikalny podwójny profil aluminiowy 37 mm
  - Doskonały design z zakrzywioną górną ramą
  - Specjalnie zaprojektowana folia do ochrony plakatu

Art. nr.	DIN/Size	Dimensions (cm)			
		W	H	D	KG
ZPC2A1	A1	66	115	78	16,4

- Optional: 3 mm foamed PVC Topcard and Brochure Basket suitable for Compasso® (see p. 93)

**NEW: WITH PRINT**

**PATENTED**

### DESIGN A-BOARD PRIME

- EN**
  - High quality A-Board with special safety features
  - Safety catch folding mechanism
  - Non corrosive metal back panel
- CZ**
  - Vysoce kvalitní áčko se speciálním bezpečnostním mechanismem
  - Skládací mechanismus s páčkou
  - Nerezový zadní panel
- PL**
  - Wysokiej jakości potykacz reklamowy ze specjalnymi funkcjami bezpieczeństwa
  - Wbudowana niewidoczna blokada nóg
  - Bezkorozyjne metalowe plecy

Art. nr.	DIN/Size	Dimensions (cm)			
		W	H	D	KG
ZPZA1	A1	65,2	110	76	12,3
<b>Outdoor</b>					
ZPZA1WR	A1	65,2	110	76	14,2

- Optional: Topcard for size A1 (see p. 94)

## DESIGN COMPASSO® A-BOARD LOGO

- EN**
  - Premium A-Board with extreme durability
  - Unique logo option on top
  - Perfect for shop entrances and shopping malls
- CZ**
  - Elegantní áčko s vysokou odolností
  - Unikátní panel pro vložení loga
  - Ideální pro vchody do obchodu nebo nákupního centra
- PL**
  - Potyknacz klasy premium o wyjątkowej trwałości
  - Unikalna opcja umieszczenia logo na górze
  - Idealny do sklepów i galerii handlowych

NEW: WITH PRINT



Art. nr.	DIN/Size	Dimensions (cm)			
		W	H	D	KG
ZPC1A1	A1	66	79,3	79,3	18,5
<b>Integrated Topcard</b>					
	A1	64,7	20,4		

- +** Integrated Topcard included
- +** Optional: Personalise with your own branding or logo with Topcard for Design Compasso® A-Board A1 (see p. 94)

## 25 MM PROFILE A-BOARD DESIGN STANDARD

- EN**
  - Bestseller
  - Indoor use or covered areas
  - Double-sided
- CZ**
  - Nejprodávanejší na trhu
  - Vhodné pro vnitřní i venkovní kryté prostory
  - Oboustranná prezentace
- PL**
  - Bestseller
  - Do użytku wewnętrznego lub na obszarach zadaszonych
  - Możliwość prezentacji dwustronnej

BESTSELLER



Art. nr.	DIN/Size	Dimensions (cm)			
		W	H	D	KG
ZPA2G25	A2	45,1	98	67,4	5
ZPA1G25	A1	62,5	107,5	73,6	6,8
ZP50x70G25	50 x 70	98	67,4	53,1	5,9
ZP70x100G25	70 x 100	91,7	136,1	73,1	9
ZPA2R25	A2	100,6	67,4	45,1	4,7
ZPA1R25	A1	73,6	110,1	62,5	6,6
ZP50x70R25	50 x 70	53,1	100,6	67,4	5,7
ZP70x100R25	70 x 100	73,1	138,1	91,7	8,8

- +** Optional: Brochure Basket (see p. 93)

## SPLASHPROOF POSTER BAG

Accessory for Snap Frames, A-Boards and Windtalkers®

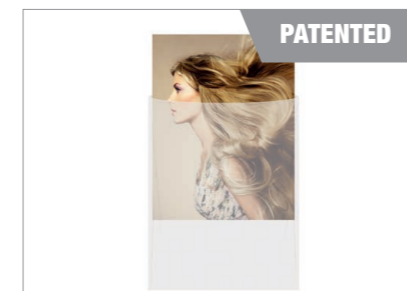

- EN**
  - Prolonged poster life - UV resistant PVC envelope
- CZ**
  - Prodloužená životnost plakátu - UV záření odolná PVC kapsa
- PL**
  - Przedłużona żywotność plakatu dzięki koszulce z PVC odporne na promieniowanie UV

- Art. nr.
- WRBAGA4
  - WRBAGA3
  - WRBAGA2
  - WRBAGA1
  - WRBAG50x70
  - WRBAG70x100

## TOPCARD + WIREFRAME SET

Accessory for 32 mm Profile A-Board, DIN A1

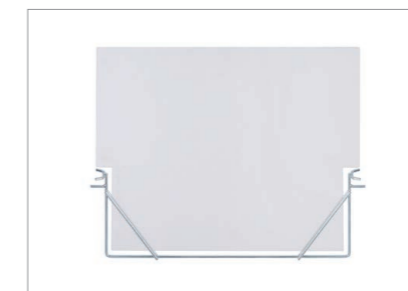

- EN**
  - PVC topcard suitable for printing or vinyl signage application
- CZ**
  - Topkarta z PVC vhodná pro potištní nebo polep
- PL**
  - Panel z tworzywa sztucznego do bezpośredniego nadruku lub naklejki

- Art. nr. TSZPA1

## BROCHURE BASKET

Accessory for 25 mm Profile A-Board Design Standard, 32 mm Profile A-Board and Design Compasso® A-Board



- EN**
  - Zinc plated finish for durability
- CZ**
  - Pozinkovaný povrch pro vysokou odolnost
- PL**
  - Ocynkowane wykończenie zapewniające trwałość

- Art. nr.
- LHZPA4
  - LHZPA5

## POSTER FOIL, FOIL SET

Accessory for A-Boards and Snap Frames

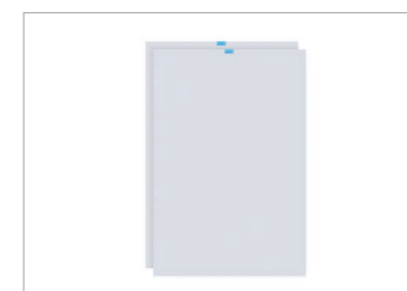

- EN**
  - Anti-glare UV stable poster cover
- CZ**
  - Antireflexní UV ochranná fólie
- PL**
  - Odporna na promieniowanie UV

- Art. nr.
- | Foil (5 pcs) | Foilset (2 pcs) |
|--------------|-----------------|
| FOILA4       | SETFZPA4        |
| FOILA3       | SETFZPA3        |
| FOILA2       | SETFZPA2        |
| FOILA1       | SETFZPA1        |
| FOILA0       | SETFZPA0        |
| FOIL50x70    | SETFZP50x70     |
| FOIL70x100   | SETFZP70x100    |
| FOIL100x140  | SETFZP100x140   |

## SET OF 2 BLACK WRITING FOILS AND 3 CHALK PENS

Accessory for A-Boards, Windtalker® and Snap Frames

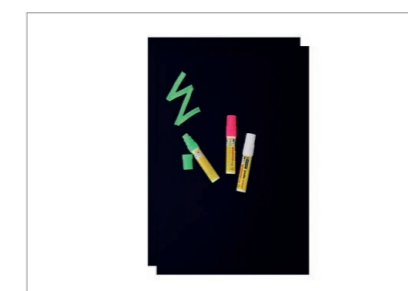

- EN**
  - Chalk markers in pink, white and green
- CZ**
  - Křídové popisovače v růžové, bílé a zelené barvě
- PL**
  - Markery kredowe w kolorze różowym, białym i zielonym

- Art. nr.
- 2 Black Foils
  - SETWFA3
  - SETWFA2
  - SETWFA1
  - SETWFA0
  - SETWF50x70
  - SETWF70x100

**TOPCARD FOR 32 MM PROFILE A-BOARD A1**

Accessory for 32 mm Profile A-Board A1



- EN** • FOREX® 3 mm board material
- Highly visible double-sided branding or advertising message
- CZ** • Materiál FOREX® 3 mm
- Oboustranný branding nebo reklama, která upoutá pozornost
- PL** • Materiał płyty FOREX® o grubości 3 mm
- Dobrze widoczny dwustronny przekaz brandingowy lub reklamowy

Art. nr. FBTSZPA1-FP3

**TOPCARD FOR DESIGN COMPASSO® A-BOARD A1**

Accessory for Design Compasso® A-Board Logo A1

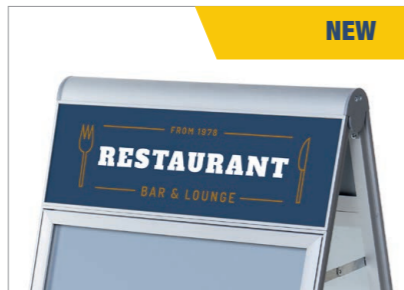

- EN** • FOREX® 3 mm board material
- Highly visible double-sided branding or advertising message
- CZ** • Materiál FOREX® 3 mm
- Oboustranný branding nebo reklama, která upoutá pozornost
- PL** • Materiał płyty FOREX® o grubości 3 mm
- Dobrze widoczny dwustronny przekaz brandingowy lub reklamowy

Art. nr. FBTOPZPC1A1-FP3

**TOPCARD FOR DESIGN A-BOARD PRIME A1**

Accessory for Design A-Board Prime A1



- EN** • FOREX® 3 mm board material
- Highly visible double-sided branding or advertising message
- CZ** • Materiál FOREX® 3 mm
- Oboustranný branding nebo reklama, která upoutá pozornost
- PL** • Materiał płyty FOREX® o grubości 3 mm
- Dobrze widoczny dwustronny przekaz brandingowy lub reklamowy

Art. nr. FBTOPZPA1-FP3



A-BOARD FABRIC MOVE

- EN**
  - Easy to move thanks to lightweight and carry bag
  - With easy Velcro attachment of the graphic
  - Easily set-up thanks to no-tool assembly
- CZ**
  - Snadné přenášení díky nízké hmotnosti a tašce
  - Jednoduché připevnění látky na suchý zip
  - Snadné sestavení díky montáži bez použití náradí
- PL**
  - Łatwy do przenoszenia dzięki lekkiej torbie transportowej
  - Łatwe mocowanie grafiki na rzep
  - Prosta konfiguracja dzięki montażowi bez użycia narzędzi

PATENTED



Art. nr.	DIN/Size	Dimensions (cm)			
		W	H	D	KG
ZPMA1	A1	69	105	74	2,7
ZPM70x100	70 x 100	80	120	83	3,8

- Included with a luxurious soft carry bag
- Same system as the well-known Zipper-Wall tube systems

NEW: WITH PRINT

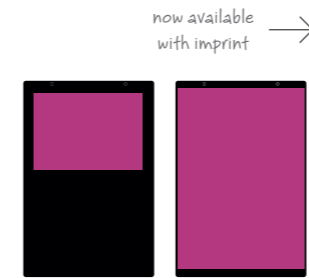

now available with imprint →



CHALK A-BOARD SWING

- EN**
  - Stylish and industrial outdoor black steel chalk A-Board
  - Share messages with a white chalk marker
  - Perfect for the hospitality market
- CZ**
  - Stylové venkovní kovové áčko v industriálním černém provedení
  - Pište zprávy a kreslete pomocí bílého křídového popisovače
  - Ideální pro pohostinství
- PL**
  - Stylowy, profesjonalny zewnętrzny potykacz kredowy z czarnej stali
  - Udostępniaj treści za pomocą białego markera kredowego
  - Idealny dla rynku hotelarskiego

Art. nr.	DIN/Size	Dimensions (cm)			
		W	H	D	KG
ZPSW50x70	50 x 70	57,2	95,9	69,6	4,1

- Included white chalkmarker

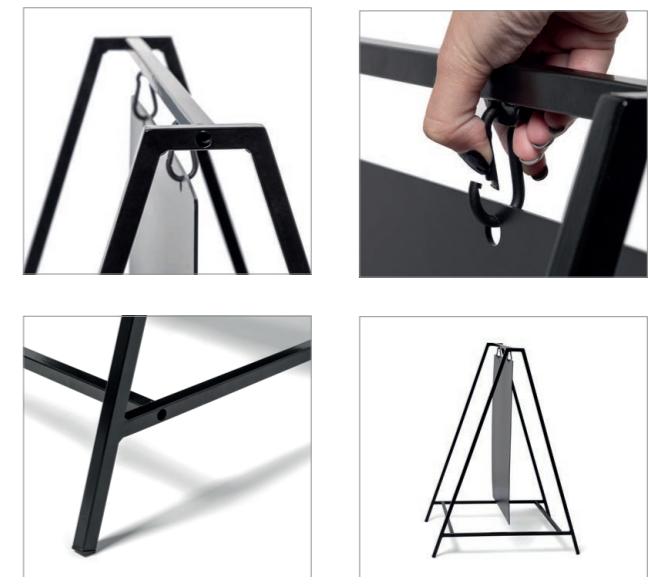



## A-BOARD ELEGANT STEEL

- EN**
- Elegant and robust steel design
  - Poster protection foil with magnetic tape for easy poster exchange
  - Coated in a sleek black finish
- CZ**
- Eleganční a robustní design
  - Snadná výměna plakátu díky magnetickým páskám
  - Ve stylovém černém laku
- PL**
- Elegancka i solidna konstrukcja ze stali
  - Folia zabezpieczająca plakaty z taśmą magnetyczną ułatwiającą ich wymianę
  - Pokryta eleganckim czarnym wykończeniem



Art. nr.	DIN/Size	Dimensions (cm)			
		W	H	D	KG
ZPESA1BL	A1	67	104,5	71,5	12,3
ZPES50x70BL	50x70	57,5	96,5	64	9,7
ZPES70x100BL	70x100	77,5	116	85,5	15,3



NEW

PATENTED



NEW



## A-BOARD GRAB & GRIP

- EN**
- Quick and effortless assembly with grips
  - From 2 panels to 1 promotional A-Board in a second
  - Durable and weather-resistant board for indoor and covered outdoor use

- CZ**
- Snadná montáž flexibilních pantových úchytů
  - 2 panely proměníte v 1 reklamní áčko během sekundy
  - Odolné a trvanlivé tabule pro vnitřní použití a venkovní použití pod krytím

- PL**
- Szybki i bezwysiłkowy montaż za pomocą zacisków
  - 2 panele zmienisz w 1 promocyjną tablicę A-Board w sekundę
  - Trwałe i odporne na warunki atmosferyczne tablice do użytku wewnątrz i na zewnątrz pod zadaszeniem

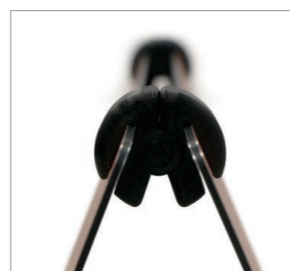
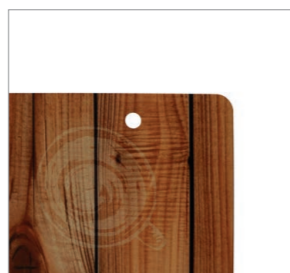

Art. nr.	DIN/Size	Dimensions (cm)			
		W	H	D	KG
ZPG-HW	-	5	3	5	0,1
+ FBZPGA1SET-BW3	A2	59,4	84,1	0,3	4
+ FBZPGA2SET-BW3	A1	42	59,4	0,3	2
+ FBZPG50x70SET-BW3	50x70	50	70	0,3	2,8



## A-BOARD STICK-ON

- EN**
- Strong and sturdy aluminium frame
  - Durable and weather-resistant board (BOND)
  - Omni Velcro included to hold any board material

- CZ**
- hliníkový sloupek a ocelová základna
  - Robustní deska BOND, odolná vůči povětrnostním vlivům
  - Suchý zip pro upevnění jakéhokoliv typu desky

- PL**
- Mocna i solidna rama aluminiowa
  - Trwała i odporna na warunki atmosferyczne płyta (BOND)
  - W zestawie rzep Omni Velcro do mocowania dowolnego materiału płyty



Art. nr.	DIN/Size	Dimensions (cm)			
		W	H	D	KG
ZPSOA2-HW	-	2,5	98	68,5	1,4
+ FBZPSOA2SET-BW3	A2	42	59,4	0,5	2,1
ZPSOA1-HW	-	2,5	108,5	82	1,4
+ FBZPSOA1SET-BW3	A1	59,4	84,1	0,5	4,1
ZPSO50x70-HW	-	2,5	98	68,5	1,4
+ FBZPSO50x70SET-BW3	50x70	50	70	0,5	2,9

For indoor and covered outdoor use





**NEW: WITH PRINT**  
**BESTSELLER**

## WINDTALKER® CITY WITH PLASTIC BASE

- EN**
  - Thick metal springs for stability at high wind velocity
  - Clip frame system on 2 sides
  - Plastic base for water or sand filling
- CZ**
  - Silné kovové pružiny pro vysokou odolnost vůči větru
  - Klápřemový systém na dvou stranách
  - Plastová základna plnitelná vodou či pískem
- PL**
  - Grube metalowe sprężyny dla wysokiej stabilności i wytrzymałości
  - Ramy zatrzaskowe z czterech stron
  - Podstawa z tworzywa sztucznego do napełniania wodą lub piaskiem

Art. nr.	DIN/Size	☒	Dimensions (cm)			KG
			W	H	D	
WTRA1	A1	○	67	112,3	59	13,8
WTRA0	A0	○	88,7	149,7	83,5	23,6
WTR50x70	50 x 70	○	63,5	98,2	59	10,7
WTR70x100	70 x 100	○	83,5	130,8	83,5	19,4
WTRA1BLK	A1	●	67	112,3	59	13,8
WTRA0BLK	A0	●	88,7	149,7	83,5	23,6
WTR70x100BLK	70 x 100	●	83,5	130,8	83,5	19,4
<b>Weatherproof (Splashproof)</b>						
WTRA1WR	A1	○	67	112,3	59	13,8
WTR70x100WR	70 x 100	○	83,5	130,8	83,5	19,4
WTRA1WRBLK	A1	●	67	112,3	59	13,8
WTR70x100WRBLK	70 x 100	●	83,5	130,8	83,5	19,4

- ☒ Windtalker® PVC Cover, Splashproof Poster Bag and Topcard for A1 Windtalker® City (see p. 103)
- ☒ Leaflet Holder available on request



### SPLASHPROOF POSTER BAG

Accessory for Snap Frames, A-Boards and Windtalkers®

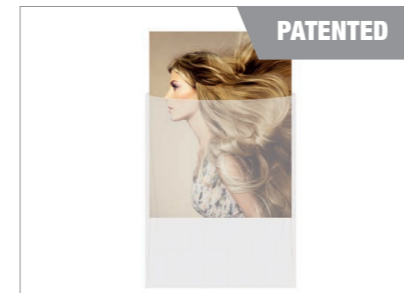

- EN**
  - Prolonged poster life - UV resistant PVC envelope
- CZ**
  - Verlängerte Poster-Haltbarkeit dank UV- PVC Postertasche
- PL**
  - Verlengde poster levensduur - UV PVC envelop

Art. nr. WRBAGA4  
WRBAGA3  
WRBAGA2  
WRBAGA1  
WRBAG50x70  
WRBAG70x100

### WINDTALKER® PVC COVER

Accessory for Windtalker® City with Plastic Base



- EN**
  - Easily post and change short time messages
  - Splashproof thanks to PVC
- CZ**
  - Snadné zobrazování a změna krátkodobých zpráv
  - Odolnost proti stříkající vodě díky PVC
- PL**
  - Łatwe umieszczanie i zmiana krótkotrwałych informacji
  - Odporny na zachłapanie dzięki PVC

Art. nr. COVERWTRA1  
COVERWTR70x100

### TOPCARD FOR WINDTALKER® CITY A1

Accessory for Windtalker® City with Plastic Base A1



- EN**
  - FOREX® 3 mm board material
  - Highly visible double-sided branding or advertising message
- CZ**
  - Materiál FOREX® 3 mm
  - Oboustranný branding nebo reklama, která upoutá pozornost
- PL**
  - Materiál płyty FOREX® o grubości 3 mm
  - Dobrze widoczny dwustronny przekaz brandingowy lub reklamowy

Art. nr. FBTSWTRA1-FP3



### WINDTALKER® EXCEL WITH PLASTIC BASE

- EN**
- Safety design with moulded end caps
  - Easy change of poster
  - Reinforced springs with a kick proof twin wall centre panel for durability
- CZ**
- Bezpečný design s plastovými krytkami
  - Snadná výměna plakátu
  - Zesílené pružiny a nárazuvzdorný středový panel
- PL**
- Bezpieczna konstrukcja z ochronnymi plastikowymi narożnikami
  - Łatwa wymiana plakatu
  - Podwójna rama zatrzaskowa mocowana do podstawy za pomocą wzmocnionych sprężyn zapewnia trwałość



Art. nr.	DIN/Size	Dimensions (cm)			
		W	H	D	KG
WTEA1	A1	62,5	121,5	50	17,5
WTEA0	A0	87,4	159,6	65	26,8
WTE70x100	70 x 100	81,2	140,7	65	23,9

### WINDTALKER® EXCEL WITH METAL BASE

- EN**
- Projecting steel legs for good stability
  - Safety design with no sharp edges
  - Snap Frame closing to the vertical sides giving added poster protection
- CZ**
- Prodloužené kovové nohy pro lepší stabilitu
  - Bezpečný design bez ostrých rohů
  - Boční zaklapávací profily pro vyšší ochranu plakátu
- PL**
- Wystające stalowe nogi dla dobrej stabilności
  - Bezpieczna konstrukcja bez ostrych krawędzi
  - Zatrzaskowa rama, w której tylko boczne profile są ruchome dla wzmocnienia konstrukcji



Art. nr.	DIN/Size	Dimensions (cm)			
		W	H	D	KG
WTEEA1	A1	62,4	1120	96	16,5
WTEEA0	A0	87,1	146,8	130,5	20,1



## 6. LEAFLET AND CATALOGUE HOLDERS

Letákové a katalogové stojany  
Stojáki na ulotki i katalogi

Leaflet and Catalogue Holders will draw attention to your promotional literature. From flyers to brochures and leaflets, you can display any literature you want. Choose the one that suits you best: Catalogue racks, foldable brochure holders or rotating brochure stands. Ideal to use in a showroom, in the office, any point of sale or exhibitions and events.

### INDEX

6.1 Leaflet and Catalogue Holders  
Letákové a katalogové stojany  
Stojáki na ulotki i katalogi **108**

- **MADE OF HIGH QUALITY ACRYLIC GLASS AND ALUMINIUM**
- **PERFECT FIT FOR DIFFERENT DIN SIZES**
- **GREAT SOLUTION FOR RETAIL AND OFFICES**

### ✓ GOOD BROCHURE HOLDER DESIGN STANDARD

- Lightweight and stable
- Clear styrene holder
- Option for customised logo panel

### 👍 BETTER BROCHURE RACK TOTEM

- Freestanding totem with brochure shelves
- Easy mounting
- Silver anodised aluminium profiles

### 🏆 BEST SLIM CATALOGUE STAND

- Magnetic poster display for customised branding
- Attractive look with aesthetic design
- High capacity of A4 literature

### BROCHURE STAND A4 ANGLED DESIGN STANDARD

**BESTSELLER**

- EN**
  - Wooden square base with 4 rubber feet
  - Silver anodised aluminium post
  - 50 mm deep metal tray for A4 sized literature
- CZ**
  - Dřevěná podstava s gumovými patkami
  - Noha z eloxovaného hliníku
  - 50 mm hluboký plechový zásobník pro formát A4
- PL**
  - Powlekana podstawa z 4 gumowymi nóżkami
  - Słupek z anodowanego aluminium w kolorze srebrnym
  - Metalowa kieszeń o głębokości 50 mm na ulotki A4

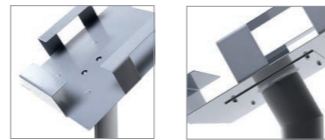

Art. nr.	DIN/Size	Dimensions (cm)			
		W	H	D	KG
MBD230	1 x A4	33	109,3	33	6,5



### BROCHURE HOLDER DESIGN STANDARD

**BESTSELLER**

- EN**
  - Lightweight and stable
  - Clear styrene holder
  - Option for customised logo panel
- CZ**
  - Lehký a stabilní
  - Zásobník z čirého plastu
  - Možnost potisku s vlastním logem
- PL**
  - Lekki i stabilny
  - Przezroczysty uchwyt z tworzywa
  - Możliwość doposażenia w panel na logo



Art. nr.	DIN/Size	Dimensions (cm)			
		W	H	D	KG
MB3C160	3 x A5	33	106	33	4,8
MB3C230	3 x A4	33	116,5	33	5,2
MB4C110	4 x DL	33	106	33	2,6
MB4C160	4 x A5	33	106	33	4,8
MB4C230	4 x A4	33	111,5	33	5,3
MB4C330	5 x A4	33	111,5	33	4,9

### BROCHURE RACK TOTEM

- EN**
  - Freestanding totem with brochure shelves
  - Easy mounting
  - Silver anodised aluminium profiles
- CZ**
  - Volně stojící totemový stojan s policemi
  - Snadné sestavení
  - Stříbrné eloxované hliníkové profily
- PL**
  - Wolnostojący stojak na ulotki z półkami lub kieszeniami
  - Łatwy montaż
  - Anodowane srebrne profile aluminiowe



Art. nr.	DIN/Size	Dimensions (cm)			
		W	H	D	KG
<b>Rack with pockets set</b>					
BRT4S	● A4	37	167,4	41,7	13,8
BRTBL4S	● A4	41,7	167,4	37	13,7
<b>Modular elements</b>					
BRT	● -	37	166,5	41,7	12
BRSx2	● A4	24,6	34	5,8	1,4



### SLIM CATALOGUE STAND

- EN**
  - Magnetic poster display for customised branding
  - Attractive look with aesthetic design
  - High capacity of A4 literature
- CZ**
  - Magnetická kapsa pro marketingové využití
  - Moderní a atraktivní design
  - Velký prostor pro tiskoviny formátu A4
- PL**
  - Magnetyczna ramka na plakat, np. na Logo
  - Atrakcyjny i estetyczny wygląd
  - Duża pojemność ulotek A4



Art. nr.	DIN/Size	Dimensions (cm)			
		W	H	D	KG
CSA4C9005	A4	27	115,2	30,1	10,2

Other colours available on request

### LEAFLET STAND WITH MAGNETIC POCKET

- EN**
  - Magnet pocket for user convenience
  - Smart design for great aesthetics
  - Stable and reliable structure
- CZ**
  - Magnetická kapsa pro pohodlí zákazníka
  - Elegantní a moderní design
  - Stabilní a odolná konstrukce
- PL**
  - Kieszonka na magnes dla wygody użytkownika
  - Przemyślana konstrukcja zapewniająca doskonałą estetykę
  - Stabilna i niezawodna konstrukcja



Art. nr.	DIN/Size	Dimensions (cm)			
		W	H	D	KG
MBMA4PC9005	A4	21,8	115,2	21,8	7,3

Other colours available on request

### ZIG ZAG BROCHURE STAND STANDARD

- EN**
  - Aluminium side post with silver grey laminate MFC wooden base with 4 rubber feet
  - Quick and easy to assemble
  - 6 silver powder coated (RAL 9006) brochure shelves suitable for A4 portrait literature
- CZ**
  - Hliníková konstrukce na čtyřech gumových nožkách
  - Rychlé a snadné sestavení
  - 6 práškově lakovaných polic (RAL9006) vhodných pro brožury A4 na výšku
- PL**
  - Aluminiowa konstrukcja wyposażona w 4 gumowe nóżki
  - Szybki i łatwy montaż
  - 6 półek pomalowanych na kolor srebrny (RAL 9006) na pionowe ulotki w formacie A4



Art. nr.	DIN/Size	Dimensions (cm)			
		W	H	D	KG
ZZPUA	A4	30	152	45	8,3

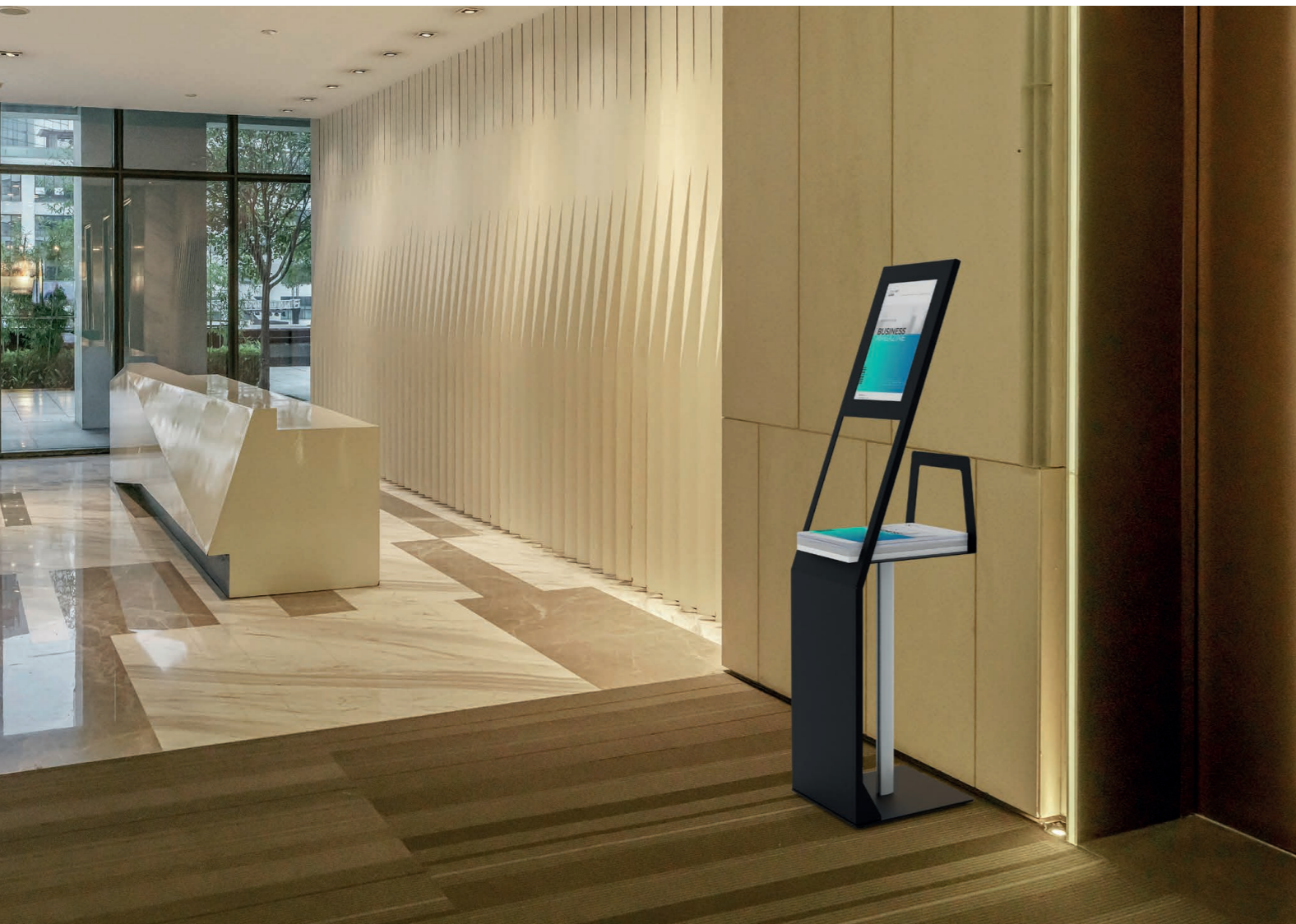

### ZIG ZAG BROCHURE STAND FOLDABLE

- EN**
- Aluminium frame equipped with 4 rubber feet
  - Easy to set up
  - Including solid case with foam with protection inside
- CZ**
- Hliníková konstrukce na čtyřech gumových nožkách
  - Snadno sestavitelný
  - Dodáváno v pevném balení s pěnou pro vnitřní ochranu při přepravě
- PL**
- Aluminiowa konstrukcja wyposażona w 4 gumowe nóżki
  - Łatwy w konfiguracji
  - Solidna torba transportowa z wypełnieniem z pianki



Art. nr.	DIN/Size	Dimensions (cm)			
		W	H	D	KG
BHZZA	A4	28	143	35	8,4

### BROCHURE HOLDER DELUXE

- EN**
- Extremely stable brochure holder that occupies minimal space
  - Transparent acrylic holders
  - Reinforced padded bag with zipper
- CZ**
- Stabilní stojan, který zabere minimum místa
  - Příhrádky z průhledného plastu
  - Polstrovaný transportní box se zipem
- PL**
- Niezwykle stabilny stojak na broszury, który zajmuje minimalną przestrzeń
  - Przezroczyste akrylowe uchwyty
  - Wzmocniona wyściełana torba z zamkiem



Art. nr.	DIN/Size	Dimensions (cm)			
		W	H	D	KG
BHL	A4	24	156	29	6,8



# HOSPITALITY

Venkovní vybavení  
Materiały zewnętrzne



Make sure your menu or information pops out thanks to the various hospitality displays. Suitable for restaurants, hotels, cafes or other hospitality establishments. Stay authentic and optimise your promotion with our various designs, materials and sizes.

**DIGITAL WALL PANEL**  
See 4. Digital Displays  
page 76



**NEW: WITH PRINT**



**CHALK A-BOARD SWING**  
See 5. Pavement Signs  
page 97



**NATURA CHALK BOARDS**  
See 7. Wooden Signs  
page 124



**NEW**  
**T STAND LED & L STAND LED**  
See 8. Menu Displays  
page 145

**WOODEN A-BOARD FLIP**  
See 7. Wooden Signs  
page 118



**WOODEN A-BOARD ECONOMY**  
See 7. Wooden Signs  
page 119



**OUTDOOR MENU FRAME STAND BLACK**  
See 8. Menu Displays  
page 132



**WOODEN SHOWCASE**  
See 8. Menu Displays  
page 136



**A-BOARD ELEGANT STEEL**  
See 5. Pavement Signs  
page 98

**NEW: WITH PRINT**

topcard with print  
now available



**ALUMINIUM A-BOARDS**  
See 5. Pavement Signs  
page 90



**BEACH FLAG ALU PADDLE**  
See 16. Flags  
page 246

also in  
double-sided  
graphic

**NEW: WITH PRINT**

topcard with print  
now available



**LOCKABLE MENU STAND LOGO / LED**  
See 8. Menu Displays  
page 135

**PLACEMATS**  
See 8. Menu Displays  
page 148



*interesting categories for you*

<b>1. POSTER FRAMES AND DISPLAYS</b>	14
<b>2. TEXTILE FRAMES</b>	40
<b>4. DIGITAL DISPLAYS</b>	64
<b>5. PAVEMENT SIGNS</b>	88
<b>7. WOODEN SIGNS</b>	116
<b>8. MENU DISPLAYS</b>	130
<b>9. OUTDOOR EQUIPMENT</b>	150
<b>11. FLIPCHARTS AND WRITABLE BOARDS</b>	174
<b>12. WAYFINDING SYSTEMS</b>	182
<b>15. BANNERS</b>	210
<b>16. FLAGS</b>	238

**NEW: WITH PRINT**

topcard with print  
now available

**OUTDOOR MENU CASE LOGO / LED**  
See 8. Menu Displays  
page 137



## 7. WOODEN SIGNS

### Dřevěné tabule Drewniane stojaki

Wooden Signs offer an authentic, antique and vintage look. A-Boards, chalkboards and table top displays are made from durable hardwood or MDF. Easy to clean and allow you to quickly change your message. Ideal for restaurants, bars, cafes and other hospitality establishments.

- ✦ HIGH QUALITY STAINED (HARD)WOOD OR MDF PROFILE
- ✦ SUITABLE FOR CHALKMARKERS AND EASY TO CLEAN
- ✦ DIFFERENT WOODEN DESIGNS TO MATCH DIFFERENT INTERIORS WITH INDIVIDUAL BRANDING OPTIONS

#### INDEX

- 7.1 Wooden Chalk A-Boards **118**  
*Dřevěná křídová áčka*  
*Drewniane stojaki kredowe*
- 7.2 Wooden Chalk Boards **123**  
*Dřevěné křídové tabule*  
*Drewniane tablice kredowe*
- 7.3 Wooden Table Tops **127**  
*Dřevěné stojánky na stůl*  
*Drewniane stojaki na stół*



#### ✓ GOOD NATURA CHALK A-BOARD CLASSIC

- Lightweight wood
- Economy version A-Board
- Stained wood with matt varnish protection



#### 👍 BETTER NATURA CHALK FAST-SWITCH A-BOARD

- Hardwood A-Board for stylish atmosphere
- Rounded top look
- Effortless chalk panel switch



#### 🏆 BEST NATURA CHALK A-BOARD ANTIQUE

- Rustic vintage look
- 40 mm hardwood frame with chalk board
- Matt varnish protection





### WOODEN A-BOARD ECONOMY

- EN**
  - Easy to fold and carry around
  - Lightweight but sturdy
  - Suitable for covered outdoor
- CZ**
  - Snadno přenosné
  - Lehké a stabilní áčko
  - Vhodné pro venkovní použití pod střechou
- PL**
  - Łatwa do złożenia i przenoszenia
  - Lekka, ale wytrzymała
  - Nadaje się do zadaszonych miejsc na zewnątrz



Art. nr.	DIN/Size	📏	Dimensions (cm)			
			W	H	D	KG
ZPCHELB51x65	51 x 65	●	55	82	51,5	4,8

📌 As this is a natural product, the colours can slightly differ



### WOODEN A-BOARD FLIP

- EN**
  - Unique board twist for messages on both sides
  - Rustic charm board made from beech wood
  - Suitable for covered outdoor
- CZ**
  - Unikátní využití obou stran
  - Elegantní rám z bukového dřeva
  - Vhodné pro venkovní použití pod střechou
- PL**
  - Unikalny tablica obracalna na wiadomości po obu stronach
  - Rustykalna tablica z drewna bukowego
  - Nadaje się do używania na zewnątrz pod zadaszeniem

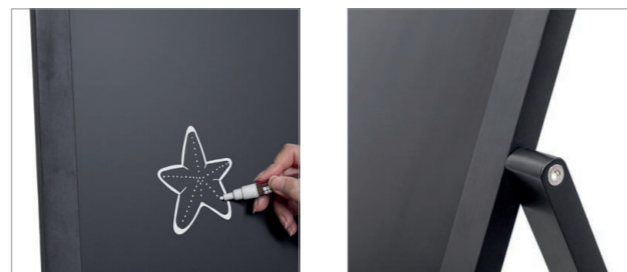

Art. nr.	DIN/Size	📏	Dimensions (cm)			
			W	H	D	KG
ZPCHFLB68x140	62 x 114	●	68	134	64	5,7
ZPCHFLB55x105	49 x 89	●	55	100,5	53	3,9
ZPCHFLB68x140	62 x 114	●	68	134	64	5,7
ZPCHFLB55x105	49 x 89	●	55	100,5	53	3,9



### NATURA CHALK A-BOARD

- EN**
  - Suitable for indoor and covered outdoor areas
  - High quality flat hardwood profile
  - Galvanised steel hinges
- CZ**
  - Vhodné pro vnitřní i venkovní kryté prostory
  - Vysoce kvalitní dřevěný profil v plochém provedení
  - Pozinkované ocelové panty
- PL**
  - Nadają się do wnętrz oraz do zadanych obszarów zewnętrznych
  - Wysokiej jakości płaski profil z twardego drewna
  - Zawiasy ze stali ocynkowanej



Art. nr.	DIN/Size	🔗	Dimensions (cm)			
			W	H	D	KG
ZPCHBLB55x85	55 x 85	●	55	81,5	56,7	7,7
ZPCHBLB68x120	68 x 120	●	68	114,8	78,4	13,2
ZPCHBBR55x85	55 x 85	●	55	81,5	58,6	7,7
ZPCHBBR68x120	68 x 120	●	68	114,8	80,3	13,2
ZPCHBBL55x85	55 x 85	●	55	81,5	56,7	7,7
ZPCHBBL68x120	68 x 120	●	68	114,8	78,4	13,2



📌 As this is a natural product, the colours can slightly differ

NEW: WITH PRINT

BESTSELLER

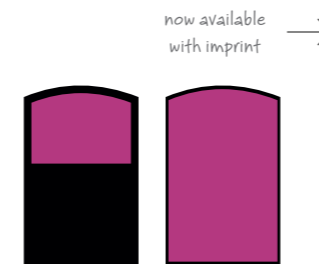

### NATURA CHALK A-BOARD CLASSIC

- EN**
  - Lightweight wood
  - Economy version A-Board
  - Stained wood with matt varnish protection
- CZ**
  - Lehká dřevěná konstrukce
  - Ekonomická verze áčka
  - Dřevo ošetřeno matným lakem pro vyšší ochranu materiálu
- PL**
  - Lekka drewniana konstrukcja
  - Potykacz drewniany w wersji ekonomicznej
  - Drewno barwione chronione matowym lakierem



Art. nr.	DIN/Size	🔗	Dimensions (cm)			
			W	H	D	KG
ZPCHBELB55x85	55 x 85	●	55	82,5	50	4
ZPCHBEER55x85	55 x 85	●	55	82,5	50	4
ZPCHBEEL55x85	55 x 85	●	55	82,5	50	4



📌 As this is a natural product, the colours can slightly differ

### NATURA CHALK FAST-SWITCH A-BOARD

- EN**
  - Hardwood A-Board for stylish atmosphere
  - Rounded top look
  - Effortless chalk panel switch
- CZ**
  - Áčko z tvrdého dřeva, které působí stylovým dojmem
  - Zaoblený vrchní design
  - Snadná výměna panelu tabule
- PL**
  - Potykacz wykonany z twardego drewna zapewniający stylową atmosferę
  - Zaokrąglony na górze
  - Bez wysiłku zamieniaj i odwracaj panele do pisania

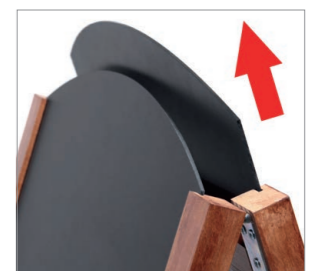

Art. nr.	DIN/Size	🔗	Dimensions (cm)			
			W	H	D	KG
ZPCHBFSLB55x85	55 x 85	●	55	86,2	58,6	6,5
ZPCHBFSLB68x120	68 x 120	●	68	119,7	80,2	10,4

📌 Optional: Brand with your logo



NEW: WITH PRINT



## NATURA CHALK A-BBOARD ANTIQUE

- EN**
- Rustic vintage look
  - 40 mm hardwood frame with chalk board
  - Matt varnish protection
- CZ**
- Starobylý rustikální vzhled
  - Rám ze 40 mm širokého tvrdého dřeva s tabulí na křídové popisovače
  - Ošetřeno matným lakem
- PL**
- Rustykalny wygląd vintage
  - Rama z twardego drewna 40 mm z tablicą kredową
  - Ochrona matowym lakierem

Art. nr.	DIN/Size	Dimensions (cm)			KG
		W	H	D	
ZPCHBLX59x116	59 x 116	59	107	103,2	13

Optional: Brand with your logo



## NATURA CHALK BOARD CLASSIC

- EN**
- Antique vintage look
  - Easy dry wipe cleaning
  - Stained wood with matt varnish protection
- CZ**
- Starobylý retro vzhled
  - Snadné mazání bez vody
  - Dřevo ošetřeno matným lakem pro vyšší ochranu materiálu
- PL**
- Klasyczny wygląd vintage
  - Łatwe czyszczenie na sucho
  - Powierzchnia drewna chroniona bejcą o matowym wykończeniu



Art. nr.	DIN/Size		Dimensions (cm)			
			W	H	D	KG
CHBELB50x60	50 x 60	●	50	60	2	7,3
CHBELB60x80	60 x 80	●	60	80	2	8
CHBELB70x90	70 x 90	●	70	90	2	9
CHBEBR50x60	50 x 60	●	50	60	2	7,3
CHBEBR60x80	60 x 80	●	60	80	2	8
CHBEBR70x90	70 x 90	●	70	90	2	9
CHBEBL50x60	50 x 60	●	50	60	2	7,3
CHBEBL60x80	60 x 80	●	60	80	2	8
CHBEBL70x90	70 x 90	●	70	90	2	9

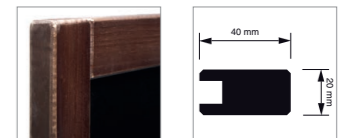

Natura Chalk Board Classic (p. 123/ch. 7) and Natura Table Top Chalk Board (p. 128/ch. 7)



BESTSELLER

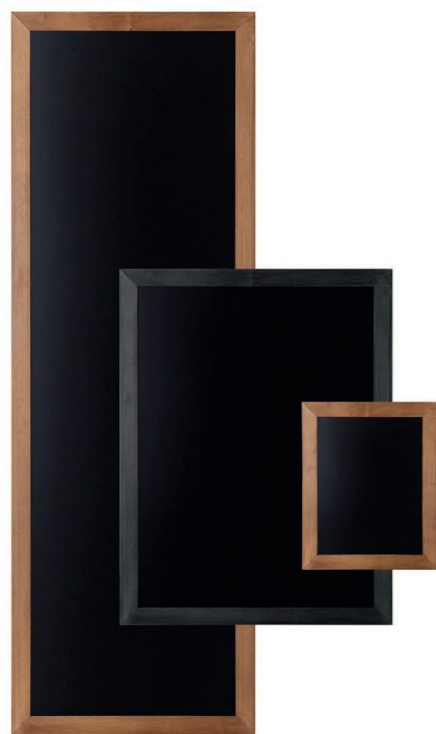

## NATURA CHALK BOARD

- EN**
  - High quality hardwood flat profiles
  - MFC melamine faced chipboard panels
  - Available in wide range of sizes
- CZ**
  - Ploché profily vyrobené z vysoce kvalitního tvrdého dřeva
  - Kvalitní černá popisovatelná tabule z laminované desky
  - Dostupné v mnoha velikostech
- PL**
  - Wysokiej jakości płaskie profile z twardego drewna
  - Płyty wiórowe pokryte melaminą MFC
  - Dostępny w szerokiej gamie rozmiarów

Art. nr.	DIN/Size		Dimensions (cm)			
			W	H	D	KG
CHBLB30x40	30 x 40	●	30	40	2	1,4
CHBLB40x50	40 x 50	●	40	50	2	2,1
CHBLB50x60	50 x 60	●	50	60	2	2,9
CHBLB60x80	60 x 80	●	60	80	2	5,3
CHBLB70x90	70 x 90	●	70	90	2	6,8
CHBLB40x120	40 x 120	●	40	120	2	5,4
CHBLB56x100	56 x 100	●	56	100	2	6,1
CHBLB56x120	56 x 120	●	56	120	2	7,2
CHBLB56x150	56 x 150	●	56	150	2	7,3
CHBLB56x170	56 x 170	●	56	170	2	8,2
CHBBL30x40	30 x 40	●	30	40	3	1,3
CHBBL40x50	40 x 50	●	40	50	3	2
CHBBL50x60	50 x 60	●	50	60	3	2,8
CHBBL60x80	60 x 80	●	60	80	3	5,3
CHBBL70x90	70 x 90	●	70	90	3	6,8
CHBBL40x120	40 x 120	●	40	120	3	4,4
CHBBL56x100	56 x 100	●	56	100	3	6,1
CHBBL56x120	56 x 120	●	56	120	3	5,9
CHBBL56x150	56 x 150	●	56	150	3	8,9
CHBBL56x170	56 x 170	●	56	170	3	8,2

📌 As this is a natural product, the colours can slightly differ

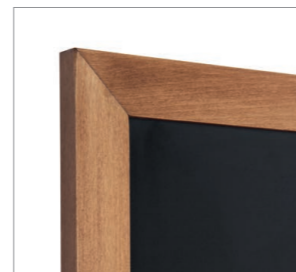
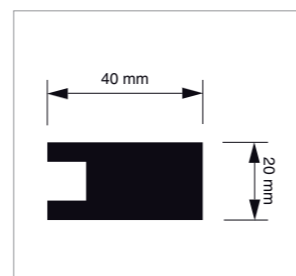

## NATURA EASEL

- EN**
  - Support to give extra exposure for chalkboards
  - Available in 2 colours
  - Stained hardwood with matt varnish protection
- DE**
  - Bietet mehr Möglichkeiten für den Ausstellungsraum für Kreidertafeln
  - 2 verschiedene Farboptionen
  - Holz ist mit matten Lack beschichtet für eine bessere Materialschonung
- PL**
  - Wsparcie zapewniające dodatkową ekspozycję tablic kredowych
  - Dostępna w 2 kolorach
  - Malowane twarde drewno, z ochronną lakierowaną powłoką

NEW: WITH PRINT



← now available with print



Art. nr.		Dimensions (cm)			
		W	H	D	KG
CHBLEASEL	●	85	161	76	3,6
CHBBLEASEL	●	85	161	76	3,6





## BLACK LETTER BOARD

- EN**
- Vintage and stylish design frame
  - 500 pieces letters are included
  - Perfect for hospitality and office
- CZ**
- Stylový vintage design rámu
  - Součástí balení je 500 písmenek anglické abecedy
  - Ideální pro pohostinství a kanceláře
- PL**
- Stylowa rama vintage
  - W zestawie znajduje się 450 sztuk liter
  - Idealna dla branży hotelarskiej i biurowej

Art. nr.	DIN/Size	Dimensions (cm)				KG
		W	H	D		
LEB30x30	30 x 30	30	30	1,9	0,6	
LEB40x60	40 x 60	40	60	1,9	1,5	
LEB60x80	60 x 80	60	80	1,9	2,6	
LEBBL30x30	30 x 30	30	30	1,9	0,6	
LEBBL40x60	40 x 60	40	60	1,9	1,5	
LEBBL60x80	60 x 80	60	80	1,9	2,6	

• Sizes 30 x 30 cm and 40 x 60 cm are suitable for both wall hanging or counter use  
Size of 60 x 80 cm is suitable for wall hanging only



## WOODEN T STAND MENU HOLDER

- EN**
- Durable oak wood
  - Easy to clean
  - Switch content in a split second
- CZ**
- Odolné dubové dřevo
  - Snadno omyvatelné
  - Změňte svou nabídku během okamžiku
- PL**
- Trwałe drewno dębowe
  - Łatwe do czyszczenia
  - Przelączanie treści w ułamku sekundy

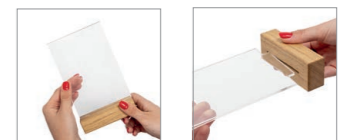

Art. nr.	DIN/Size	Dimensions (cm)			
		W	H	D	KG
TA4PW	A4	21	32,5	6	0,5
TA5PW	A5	15	23,7	5	0,3
TA6PW	A6	10,5	17,7	4	0,2



## 7.3 WOODEN TABLE TOPS

### NATURA TABLE TOP CHALK BOARD

- EN**
- Ideal for special deal presentation
  - Stained hardwood foot
  - Easy writing and cleaning
- CZ**
- Ideální pro zvláštní příležitosti
  - Podstavec z mořeného dřeva
  - Snadné psaní a údržba
- PL**
- Idealny do prezentacji specjalnych ofert
  - Malowane twarde drewno
  - Łatwy do pisania i czyszczenia



Art. nr.	DIN/Size	Color	Dimensions (cm)			KG
			W	H	D	
TCHBLBA4	A4	●	26	31,7	6	0,8
TCHBLBA5	A5	●	20	23	6	0,5
TCHBBRA4	A4	●	26	31,7	6	0,8
TCHBBRA5	A5	●	20	23	6	0,5
TCHBBLA4	A4	●	26	31,7	6	0,8
TCHBBLA5	A5	●	20	23	6	0,5

Optional: Brand with your logo



### SET OF WHITE PLASTIC LETTERS

Accessory for Black Letter Board



- EN**
- 2 sheets of 150 letters
- CZ**
- 2 tabulky po 150 písmenech
- PL**
- 2 arkusze po 150 listów

Art. nr. LEB-LHEAD

### CHALK MARKERS 3 MM

Accessory for all Chalk Boards and A-Boards



- EN**
- Easy to clean
- CZ**
- Snadné smazání
- PL**
- Łatwe do czyszczenia

Art. nr. CHMARK3WHITE

### CHALK MARKERS 15 MM

Accessory for all Chalk Boards and A-Boards



- EN**
- Easy to clean
- CZ**
- Snadné smazání
- PL**
- Łatwe do czyszczenia

Art. nr. CHMARK15WHITE

Natura Chalk Board (p. 124/ch. 7), Black Outdoor Menu Case / LED (p. 137/ch.8)



# NAVARRA

## 8. MENU DISPLAYS

Menu stojany  
Stojaki na menu

Ideal for displaying restaurant menus and other promotional messages. Content can be changed easily. Commonly used in the hospitality sector. Products include freestanding stands, wall mounted menu boards and table top displays. Available in different sizes and colours. Optional LED lighting available.

### INDEX

8.1 Menu Displays **132**  
Menu stojany  
Stojaki na menu

8.2 Menu Table Tops **142**  
Menu stojánky na stůl  
Stojaki na menu na stół

- **STURDY ALUMINIUM DESIGNS WITH AND WITHOUT LED OPTIONS**
- **PERFECT FIT FOR DIFFERENT DIN SIZES**
- **GREAT SOLUTION FOR HOSPITALITY**

### GOOD LOCKABLE MENU STAND LOGO / LED

- Functional anodised info pole
- Top card for individual logos
- Suitable for outdoor use in covered area

### BETTER BLACK FREESTANDING MENU POLE / LED

- Lockable header
- With or without LED strips
- Indoor or covered outdoor use

### BEST OUTDOOR MENU BOARD PREMIUM

- Unique premium design
- Special extra stable angular pole
- Safety glass with black ceramic graphic



## OUTDOOR MENU FRAME STAND BLACK

- EN**
- Freestanding, outdoor menu stand in modern black colour
  - Premium design with budget-friendly pricing
  - Lockable with a key

- CZ**
- Volně stojící venkovní menu stojan v moderní černé barvě
  - Prémiový design za příznivou cenu
  - Uzamykatelný klíčem

- PL**
- Wolnostojący, zewnętrzny stojak na menu w nowoczesnym czarnym kolorze
  - Projekt premium z cenami przyjaznymi dla budżetu
  - Zamykany na klucz



Art. nr.	DIN/Size	Dimensions (cm)			
		W	H	D	KG
SCPF8xA4C9005	8 x A4	59,8	166	44,8	14,6

With wheels for easy mobility



### BLACK FREESTANDING MENU POLE / LED

- EN**
  - Lockable header
  - With or without LED strips
  - Indoor or covered outdoor use
- CZ**
  - Uzamykatelná
  - Varianta s LED osvětlením nebo bez
  - Vhodná pro vnitřní i venkovní kryté prostory
- PL**
  - Zamykana gablota
  - Dostępne wersje z oświetleniem lub bez
  - Zastosowanie wewnątrz lub na zewnątrz pod zadaszeniem



Art. nr.	DIN/Size	Dimensions (cm)			
		W	H	D	KG
<b>Non-illuminated</b>					
SCZNPOL4x4A4C9005	4 x A4	50	128	40	15,5
<b>Illuminated</b>					
SCZNPOL4x4A4C9005LED	4 x A4	50	128	40	15,7

ⓘ Electrical connection must be indoor or via IP rated electrical box

### BLACK LOCKABLE MENU STAND / LED

- EN**
  - Minimalistic elegant design
  - Lockable aluminium showcase on top
  - Heavy steel ground plate
- CZ**
  - Minimalistický elegantní design
  - Uzamykatelná hliníková vitrina
  - Stabilní ocelová základna
- PL**
  - Minimalistyczny elegancki design
  - Zamykana aluminiowa gablota
  - Podstawa z ciężkiej stalowej płyty



Art. nr.	DIN/Size	Dimensions (cm)			
		W	H	D	KG
<b>Non-illuminated</b>					
MBSCZN2x4A4C9005	2 x A4	50,5	112,5	45	10
<b>Illuminated</b>					
MBSCZN2x4A4C9005LED	2 x A4	50,5	112,5	45	10,5

ⓘ Electrical connection must be indoor or via IP rated electrical box

### FREESTANDING MENU POLE LOGO / LED

NEW: WITH PRINT

- EN**
  - Twin post design with large steel base
  - Logo panel for branding
  - Lockable polycarbonate front panel
- CZ**
  - Design na dvou nohách se stabilní kovovou základnou
  - Logo panel pro branding
  - Přední uzamykatelný panel z polykarbonátu
- PL**
  - Podwójny słupek z dużą stalową podstawą
  - Dodatkowy panel na logo
  - Aluminiowe drzwiczki z frontem z poliwęglanu

topcard with print now available →



Art. nr.	DIN/Size	Dimensions (cm)			
		W	H	D	KG
<b>Non-illuminated</b>					
SCZPOLE4xA4	4 x A4	50,5	163	40	14,5
<b>Illuminated</b>					
SCZPOLE4xA4LED	4 x A4	50,5	163	40	14,8

ⓘ Electrical connection must be indoor or via IP rated electrical box

### LOCKABLE MENU STAND LOGO / LED

NEW: WITH PRINT

- EN**
  - Functional anodised info pole
  - Top card for individual logos
  - Suitable for outdoor use in covered area
- CZ**
  - Funkční eloxovaný informační Menuboard
  - Top karta pro Vaše logo
  - Vhodné pro venkovní použití pod střechou
- PL**
  - Funkcjonalna gablota umieszczona na nodze
  - Dodatkowy panel na logo
  - Odpowiedni do użytku na zewnątrz i w zadaszonych miejscach

topcard with print now available →



Art. nr.	DIN/Size	Dimensions (cm)			
		W	H	D	KG
<b>Non-illuminated</b>					
MBSCZ2xA4	2 x A4	50,5	115	45	10,7
MBSCZ2xA4C9005	2 x A4	50,5	115	45	9,5
<b>Illuminated</b>					
MBSCZ2xA4LED	2 x A4	50,5	115	45	12,1

ⓘ Electrical connection must be indoor or via IP rated electrical box



## WOODEN SHOWCASE

- EN**
- Stylish message board with wooden frame
  - Black magnetic dry wipe backwall
  - Easy and vintage closing pin
- CZ**
- Stylová vitrina s dřevěným rámem
  - Zadní stěna s popisovatelným a magnetickým povrchem
  - Snadné zavírání s retro háčkem
- PL**
- Stylowa tablica informacyjna z drewnianą ramą
  - Czarna magnetyczna suchościeralna ściana tylna
  - Łatwy i vintage kolek zamykający

Art. nr.	DIN/Size	Dimensions (cm)			
		W	H	D	KG
SCWA3	A3	30	42	3,7	1,9

- Perfect for hospitality and office
  - Use chalkmarkers and magnet to write and hang your content.
- See p. 129/ch. 7, p. 173/ch. 10 and p. 180/ch. 11



## BLACK OUTDOOR MENU CASE / LED

- EN**
- Black showcase for wall mounting
  - Stable lockable aluminium construction
  - Polycarbonate front panel
- CZ**
- Černá nástěnná vitrina
  - Stabilní uzamykatelná kovová konstrukce
  - Polykarbonátový přední panel
- PL**
- Czarna gablota do montażu na ścianie
  - Stabilna zamykana konstrukcja aluminiowa
  - Panel przedni z poliwęglanu

Art. nr.	DIN/Size	Dimensions (cm)			
		W	H	D	KG
<b>Non-illuminated</b>					
SCZN2xA4C9005	2 x A4	50,5	37,7	2,2	2,4
SCZN4xA4C9005	4 x A4	50,5	67,9	2,2	3,7
<b>Illuminated</b>					
SCZN2xA4C9005LED	2 x A4	50,5	37,7	2,2	2,7
SCZN4xA4C9005LED	4 x A4	50,5	67,9	2,2	4

• Electrical connection must be indoor or via IP rated electrical box



## OUTDOOR MENU CASE LOGO / LED

- EN**
- 37 mm anodised aluminium profile
  - Perfect in front of restaurants, bars and cafés
  - Logo panel for individual brandings
- CZ**
- 37 mm eloxovaný hliníkový profil
  - Ideální pro umístění před restauraci, bar nebo kavárnu
  - Logo panel pro branding
- PL**
- Anodowany profil aluminiowy 37 mm
  - Idealna przed restauracjami, barami i kawiarniami
  - Dodatkowy panel na logo

topcard with print now available →



• Electrical connection must be indoor or via IP rated electrical box

## OUTDOOR MENU BOARD PREMIUM

- EN**
- Unique premium design
  - Special extra stable angular pole
  - Safety glass with black ceramic graphic
- CZ**
- Unikátní elegantní design
  - Velmi stabilní stojan s nakloněnou nohou
  - Bezpečnostní sklo s černým keramickým okrajem
- PL**
- Unikalny design premium
  - Wyjątkowa i stabilna noga
  - Front z bezpiecznego szkła z ceramicznym wykończeniem

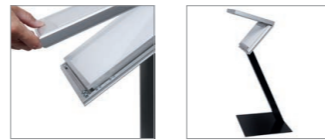

Art. nr.	DIN/Size	Dimensions (cm)			
		W	H	D	KG
MBSCEOSA2LED	A2	73,7	138,4	58	32,1
MBSCEOSA3LED	A3	60	130,3	58	13

- ⓘ Weather resistant (IP56)
- ⓘ Electrical connection must be indoor or via IP rated electrical box

NEW



## A2 MENU BOARD DESIGN STANDARD

- EN**
- Angled Snap Frame with mitred or rounded corners
  - Aesthetic design
  - MFC base with 4 rubber feet for extra stability
- CZ**
- Klaprám s ostrými nebo oblými rohy
  - Moderní design
  - Stabilní pevná základna se čtyřmi gumovými patkami
- PL**
- Rama zatrzaskowa z ostrymi lub zaokrąglonymi narożnikami
  - Estetyczny wygląd
  - Podstawa z 4 gumowymi nóżkami dla dodatkowej stabilności



Art. nr.	Corner shape	DIN/Size	Dimensions (cm)			
			W	H	D	KG
MBA2R25	Rounded	A2	62,5	110	39,1	8,5
MBA2G25	Mitred	A2	62,5	110	39,1	8,5

## MENU BOARD STICK-ON

- EN**
- Aluminium pole and steel base
  - Durable and weather-resistant board (BOND)
  - Omni Velcro included to hold any board material
- CZ**
- Hliníkový sloupek a ocelová základna
  - Robustní deska BOND, odolná vůči povětrnostním vlivům
  - Suchý zip pro upevnění jakéhokoliv typu desky
- PL**
- Słupek aluminiowy i podstawa stalowa
  - Trwała i odporna na warunki atmosferyczne płyta (BOND)
  - W zestawie rzep Omni Velcro do mocowania dowolnego materiału płyty

Art. nr.	DIN/Size	Dimensions (cm)			
		W	H	D	KG
MBSO-HW	-	33	101,2	33	3,4
+ FBA4GV-BW3P	A4	21	27	0,5	0,3
+ FBA3GV-BW3P	A3	29,7	42	0,5	0,6
+ FBA2GV-BW3P	A2	42	59,4	0,5	1,1
+ FB50x70GV-BW3P	50 x 70	50	70	0,5	1,6
+ FBA4GV-BW3L	A4	27	21	0,5	3,4
+ FBA3GV-BW3L	A3	42	29,7	0,5	0,3
+ FBA2GV-BW3L	A2	59,4	42	0,5	0,6
+ FB50x70GV-BW3L	50 x 70	70	50	0,5	1,1

- ⓘ For indoor and covered outdoor use



### A4/A3 MENU BOARD DESIGN COMPASSO®

- EN**
  - Unique Compasso® Snap Frame design
  - Extreme durability
  - Aesthetic look
- CZ**
  - Unikátní designový Compasso® klaprám
  - Ohromná životnost
  - Moderní a neotřelý vzhled
- PL**
  - Unikalna konstrukcja ramy zatraskowej Compasso®
  - Wyjątkowa trwałość
  - Estetyczny wygląd



Art. nr.	DIN/Size	Dimensions (cm)			
		W	H	D	KG
MBA3G37	A3	35,1	111	40,5	8,8
MBA4G37	A4	35,1	111	40,5	6,3

### A4/A3 MENU BOARD DESIGN STANDARD

**BESTSELLER**

- EN**
  - Angled aluminium pole with classic Snap Frame
  - Base: MFC (silver) or steel plate (black)
  - UV stable anti-glare poster foil
- CZ**
  - Hliníkový stojan s klasickým klaprámem
  - Těžká čtvercová základna na čtyřech gumových patkách
  - Ochranná fólie na klaprámu proti odlesku
- PL**
  - Aluminiowa noga z klasyczną ramą zatraskową
  - Ciężka kwadratowa podstawa z 4 gumowymi nóżkami
  - Odporna na promienie UV folia plakatowa



Art. nr.	Corner shape	DIN/Size	Dimensions (cm)			
			W	H	D	KG
MBA3G25	Mitred	A3	33	110	39,1	5,5
MBA3R25	Rounded	A3	33	110	39,1	5,5
MBA4G25	Mitred	A4	30	108	29,2	2,8
MBA4R25	Rounded	A4	30	108	29,2	2,7
MBA3G25C9005	Mitred	A3	33	110	39,1	5,5
MBA4G25C9005	Mitred	A4	30	108	29,2	2,8

See chapter 1. Poster Frames and Displays for more displays (p. 14)

Natura Chalk Board Classic (p. 123/ch. 7) and A4/A3 Menu Board Design Standard (p. 141/ch. 8)

### RINGBINDER MENU STAND

- EN**
  - Built with Ringbinder for approx. 200 A4 pages
  - Suitable for branding with optional logo panel
  - Square base with rubber
- CZ**
  - S kroužkovou vazbou až pro 200 stran formátu A4
  - Vhodné pro branding díky extra panelu s logem
  - Čtvercová základna s gumovými paktami
- PL**
  - Stojak z segregatorem na ok. 200 stron A4
  - Nadaje się do brandingu z opcjonalnym panelem na logo
  - Kwadratowa podstawa z gumowymi nóżkami



Art. nr.	DIN/Size	Dimensions (cm)			
		W	H	D	KG
MBCLIP2xA4	2 x A4	48,9	107	45	8,4

Round base on request

140 See chapter 1. Poster Frames and Displays for more displays (p. 14)



### SCRITTO® L MENU STAND

- EN**
  - Made of durable polypropylene
  - Fast content replacement
  - Ideal table display stand
- CZ**
  - Vyroben z odolného polypropylenu
  - Rychlá výměna obsahu
  - Ideální na stoly do restaurací
- PL**
  - Wykonany z trwałego polipropylenu
  - Szybka wymiana treści
  - Idealny stojak na stół



Art. nr.	DIN/Size	Dimensions (cm)				KG
		W	H	D		
LA5PBLACK	A5	16,1	23,5	5,5	0,2	
LA6PBLACK	A6	11,8	17	5,5	0,1	

### MENU CARD HOLDER

- EN**
  - Premium look
  - Silver anodised aluminium convex shape base
  - Easy to insert sheets
- CZ**
  - Jedinečný vzhled
  - Stříbrný eloxovaný hliníkový design se zaoblenou základnou
  - Jednoduchá výměna obsahu
- PL**
  - Stojak o wyglądzie premium
  - Srebrna, wypukła podstawa z anodowanego aluminium
  - Łatwa wymiana informacji

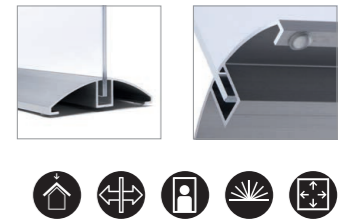

Art. nr.	DIN/Size	Dimensions (cm)				KG
		W	H	D		
MCHXA5V	1 x A5	14,8	22,1	8,4	0,3	
MCHXA4V	1 x A4	21	30,8	8,4	0,5	
MCHXA5H	1 x A5	21	15,9	8,4	0,3	
MCHXA4H	1 x A4	29,7	22,1	8,4	0,5	

### SCRITTO® T MENU STAND

- EN**
  - Made of durable polypropylene
  - Fast content replacement
  - Ideal table display stand
- CZ**
  - Vyroben z odolného polypropylenu
  - Rychlá výměna obsahu
  - Ideální na stoly do restaurací
- PL**
  - Wykonany z trwałego polipropylenu
  - Szybka wymiana treści
  - Idealny stojak na stół



Art. nr.	DIN/Size	Dimensions (cm)				KG
		W	H	D		
TA5PBLACK	A5	16,1	23,5	5,5	0,2	
TA6PBLACK	A6	11,8	17	5,5	0,1	

### SCRITTO® L STAND

- EN**
  - Durable and precise
  - Screen printing option for logo on request
  - Portrait or landscape format
- CZ**
  - Odolný a elegantní stojánek
  - Přidání loga na vyžádání
  - Horizontální nebo vertikální formát
- PL**
  - Trwały i doskonale wykonane
  - Możliwość obrendowania na życzenie
  - Układ pionowy lub poziomy



**BESTSELLER**



Art. nr.	DIN/Size	Dimensions (cm)				KG
		W	H	D		
LA4P	A4	21,4	29,2	10	0,3	

L STAND

- EN**
  - Clear acrylic
  - Durable and precise
  - Screen printing option for logo on request
- CZ**
  - Čistý akrylát
  - Odolné a elegantní provedení
  - S vlastním logem na vyžádání
- PL**
  - Czysty wygląd, doskonały akrylowy odlew
  - Trwale i precyzyjne wykonanie
  - Opcja znakowania na życzenie



Art. nr.	Icon	DIN/Size	Dimensions (cm)			
			W	H	D	KG
LA6PXV		A6	10,5	14,6	5,6	0,1
LA5PXV		A5	14,8	20,3	7,7	0,2
LA4PXV		A4	21	28,7	10,7	0,3
LA3PXV		A3	29,7	40,3	15,1	0,9
LA6PXS		A6	14,8	10,5	4,1	0,1
LA5PXS		A5	21	14,6	5,6	0,2
LA4PXS		A4	29,7	20,3	7,7	0,3



L STAND LED

NEW

- EN**
  - Illuminated table display last up to 8 to 10 hours on a single charge
  - Choose between black or white
  - Plastic cover for poster protection
- CZ**
  - Osvětlený stojánek vydrží na jedno nabití 8 až 10 hodin
  - Vyberte si mezi černou nebo bílou
  - Plastový kryt chrání plakát
- PL**
  - Podświetlany ekspozytor stołowy działa do 8-10 godzin na jednym ładowaniu
  - Do wyboru kolor czarny lub biały
  - Plastikowa osłona chroniąca plakat



Art. nr.	Icon	DIN/Size	Dimensions (cm)			
			W	H	D	KG
LA5PWHITELED		A5	15,5	24,5	6,2	0,4
LA5PBLACKLED		A5	15,5	24,5	6,2	0,4



T STAND LED

NEW

- EN**
  - Illuminated table display last up to 8 to 10 hours on a single charge
  - Choose between black or white and sizes DIN A5 and DL
  - Plastic cover for poster protection
- CZ**
  - Osvětlený stojánek vydrží na jedno nabití 8 až 10 hodin
  - Vyberte si mezi černou nebo bílou a velikostí A5 nebo DL
  - Plastový kryt chrání plakát
- PL**
  - Podświetlany ekspozytor stołowy działa do 8-10 godzin na jednym ładowaniu
  - Do wyboru kolor czarny lub biały oraz rozmiary DIN A5 i DL
  - Plastikowa osłona chroniąca plakat



Art. nr.	Icon	DIN/Size	Dimensions (cm)			
			W	H	D	KG
TDLPWHITELED		DL	11,7	24	6	0,3
TA5PWHITELED		A5	16	24	6	0,4
TDLPBLACKLED		DL	11,7	24	6	0,3
TA5PBLACKLED		A5	16	24	6	0,4



## A STAND

- EN**
- Folded clear acrylic
  - Easy to change information sheet
  - Portrait or landscape format
- CZ**
- Vyrobeno z čistého akrylátu
  - Jednoduchá výměna obsahu
  - Horizontální i vertikální provedení
- PL**
- Gięty przezroczysty akryl
  - Łatwa wymiana informacji
  - Układ pionowy lub poziomy



Art. nr.		DIN/Size	Dimensions (cm)			
			W	H	D	KG
AA7PXS		A7	10,5	7,7	3,7	0,1
AA6PXS		A6	14,8	10,9	5,1	0,1
AA5PXS		A5	21	15,1	6,9	0,4
AA4PXS		A4	29,7	21,1	9,6	0,5



## T STAND

- EN**
- Durable and precise
  - Easy to use
  - Portrait or landscape format
- CZ**
- Vyrobeno z čistého akrylátu
  - Jednoduchá výměna obsahu
  - Horizontální i vertikální provedení
- PL**
- Gięty przezroczysty akryl
  - Łatwy w użyciu
  - Układ pionowy lub poziomy



Art. nr.		DIN/Size	Dimensions (cm)			
			W	H	D	KG
TA7PXV		A7	7,4	10,9	5,5	0,1
TA6PXV		A6	10,5	15,2	5,5	0,1
TA5PXV		A5	14,8	21,4	6,5	0,2
TA4PXV		A4	21	30,2	5,5	0,3
TA3PXV		A3	29,7	42,5	5,5	0,9
TA7PXS		A7	10,5	7,9	6,5	0,1
TA6PXS		A6	14,8	10,9	6,5	0,1
TA5PXS		A5	21	15,2	6,5	0,2
TA4PXS		A4	29,7	21,4	6,5	0,4



## SCRITTO® T STAND

- EN**
- Made from clear polystyrene
  - Durable and precise
  - Easy to use
- CZ**
- Vyrobeno z odolného polystyrenu
  - Jednoduchý a přitom odolný
  - Snadné použití
- PL**
- Wykonany z przezroczystego polistyrenu
  - Trwały i precyzyjnie wykonane
  - Łatwy w użyciu



Art. nr.		DIN/Size	Dimensions (cm)			
			W	H	D	KG
TA5P		A5	16,2	24,9	6	0,2
TA4P		A4	22,5	34,5	7	0,5



## MAGNETIC T-STAND / TICKET HOLDER

- EN**
- Premium design with 8 mm thick base
  - Easy access – magnetic panel connection
  - With or without base
- CZ**
- Prémiový design s 8 mm silnou podstavou
  - Jednoduchost díky magnetickému panelu
  - Varianta s podstavou nebo bez podstavu
- PL**
- Doskonały design z podstawą o grubości 8 mm
  - Łatwy dostęp - łączenie na magnesy
  - Do wyboru wersja z podstawą lub bez



Art. nr.		DIN/Size	Dimensions (cm)			
			W	H	D	KG
MAHTA6P		1 x A6	10,6	15,7	3,5	0,3
MAHTA5P		1 x A5	14,9	21,9	4	0,4
MAHTA4P		1 x A4	21,1	30,6	5	0,8
MAHA7		1 x A7	7,5	10,6	1,6	0,3
MAHA6		1 x A6	10,6	14,9	1,6	0,4



### ROLL-BANNER MINI

- EN**
- Original alternative to an information sign
  - Minimalistic and eye-catching design
  - Cassette with chromed side caps
- CZ**
- Alternativa pro vaše sdělení
  - Minimalistický a poutavý design
  - Podstava s pochromovanými bočními krytkami
- PL**
- Oryginalna alternatywa dla stojaka informacyjnego
  - Minimalistyczny i przyciągający wzrok design
  - Kaseta z chromowanymi zaślepkami bocznymi

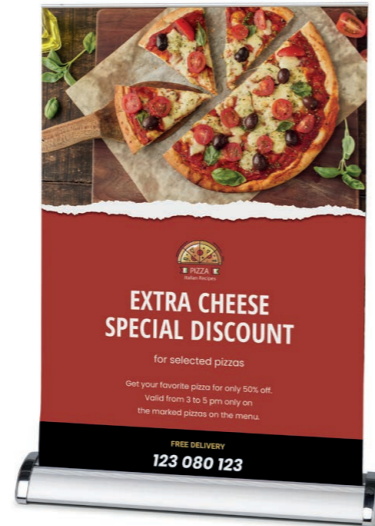

Art. nr.	DIN/Size	Dimensions (cm)		
		W	H	KG
RBMA4	A4	21	29,7	0,4
RBMA3	A3	29,7	42	0,5



Graphic available



### PLACEMATS

- EN**
- Easy to clean, washable and water resistant
  - Matt surface
  - Set of 6 pieces
- CZ**
- Snadno se čistí, je omyvatelný a odolný vůči vodě
  - Matný povrch
  - Sada 6 kusů
- PL**
- Łatwe do czyszczenia, zmywalne i wodoodporne
  - Powierzchnia matowa
  - Zestaw 6 sztuk



Art. nr.	DIN/Size	Dimensions (cm)		
		W	H	KG
PLM6	45 x 32	45	32	1,6

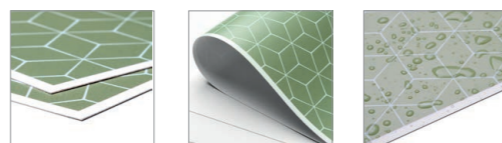

Create your own design or choose one of our standard designs  
For more information about standard designs on various products view p. 300



## 9. OUTDOOR EQUIPMENT

### Outdoor vybavení Rozwiązania zewnętrzne

Outdoor equipment is the solution for every audience at the right time. Durable and weather resistant solutions for every outdoor activity and promotion. A great variety of products. Commonly used in the hospitality, office, retail and event markets.

#### INDEX

9.1 Outdoor  
Equipment **152**  
*Outdoor vybavení*  
*Rozwiązania zewnętrzne*

- ✦ FREESTANDING AND WALL MOUNTING OPTIONS
- ✦ VARIOUS DESIGNS TO SUIT A WIDE RANGE OF MARKETS
- ✦ EASY AND QUICK TO INSTALL

## ROUNDED BIN

- EN**
- Steel construction freestanding trash bin
  - Stainless steel ashtray top
  - Easy to open and clean
- CZ**
- Volně stojící nerezová konstrukce s odpadkovým košem
  - Nerezový popelník na vrchu
  - Snadné otevření a čištění
- PL**
- Wolnostojący kosz na śmieci o konstrukcji stalowej
  - Popielniczka ze stali nierdzewnej
  - Łatwy do otwarcia i czyszczenia



Art. nr.	Dimensions (cm)			
	W	H	D	KG
SMCSS	25	60	25	4,3

## SMOKING TABLE FREESTANDING

- EN**
- Weather & burn resistant
  - Heavy duty stainless steel base
  - Completely assembled & ready to use
- CZ**
- Odolný vůči počasí a požáru
  - Těžká ocelová základna
  - Již sestaveno k okamžitému použití
- PL**
- Odporny na warunki atmosferyczne i ogniotrwały
  - Wytrzymała podstawa ze stali nierdzewnej
  - Całkowicie zmontowany i gotowy do użycia



Art. nr.	DIN/Size	Dimensions (cm)			
		W	H	D	KG
SMT70X110	105,5 x 29,7 cm	70	118,3	70	33,8

## RECTANGULAR ASHTRAY

- EN**
- Rectangular construction for wall mounting
  - Brushed aluminium finish
  - With security lock against misuse
- CZ**
- Obdélníková konstrukce pro připevnění na zeď
  - Vzhled kartáčovaného hliníku
  - S bezpečnostním zámekem proti zneužití
- PL**
- Prostokątna konstrukcja do zawieszenia na ścianie
  - Wykończenie ze szczotkowanego aluminium
  - Z blokadą zabezpieczającą przed niewłaściwym użyciem



Art. nr.	Dimensions (cm)			
	W	H	D	KG
SMWS	8	48	10,8	1,7

## CYLINDRICAL ASHTRAY

- EN**
- Thin cylindrical look
  - Easy wall mounting
  - Including brush for easy cleaning
- CZ**
- Válcovitý tvar
  - Snadné přimontování na zeď
  - Kartáč pro snadné čištění v balení
- PL**
- Wąski cylindryczny wygląd
  - Łatwy montaż na ścianie
  - W zestawie szczotka do łatwego czyszczenia

**BESTSELLER**



Art. nr.	Dimensions (cm)			
	W	H	D	KG
SMWR	8	48	10,8	1,3

### CYLINDRICAL ASHTRAY POST STAINLESS STEEL

- EN**
- Freestanding stainless steel ashtray
  - Security lock for protection
  - Predrilled holes for ground mounting

- CZ**
- Volně stojící popelník
  - Bezpečnostní zámek pro ochranu
  - Předvrtané otvory pro trvalé připevnění k zemi

- PL**
- Wolnostojąca popielniczka ze stali nierdzewnej
  - Blokada bezpieczeństwa dla ochrony
  - Nawiercone otwory do montażu na ziemi



Art. nr.	Dimensions (cm)			
	W	H	D	KG
SMPSS	18	90	18	7,5

### FREESTANDING ASHTRAY

- EN**
- Steel construction freestanding ashtray
  - Four sided access
  - Anti-vandal design

- CZ**
- Volně stojící popelník s ocelovou konstrukcí
  - Volný přístup ze čtyř stran
  - Odolné proti vandalům

- PL**
- Popielniczka wolnostojąca o konstrukcji stalowej
  - Dostęp z czterech stron
  - Konstrukcja odporna na uszkodzenia



Art. nr.	Dimensions (cm)			
	W	H	D	KG
SMPBL	21	120	21	10,8

### FREESTANDING ASHTRAY WITH BIN

- EN**
- Steel construction freestanding ashtray
  - Ashtray and bin in one
  - Elegant black colour

- CZ**
- Volně stojící popelník s ocelovou konstrukcí
  - Popelník a odpadkový koš v jednom
  - Elegantní černá barva

- PL**
- Popielniczka wolnostojąca o konstrukcji stalowej
  - Popielniczka i kosz w jednym
  - Elegancki czarny kolor



Art. nr.	Dimensions (cm)			
	W	H	D	KG
SMRBSBL	31,5	120	31,5	12,6



# OFFICE

Kancelář  
Wyposażenie biura



Efficient and effective: That's what matters for all visual communication products for the office industry. The diverse range of products makes it easy to create a perfectly organised, highly visible and pleasant atmosphere for sharing information.

## INDOOR/OUTDOOR LOCKABLE SHOWCASES

See 10. Lockable Notice Boards  
page 162 & 168



## BROCHURE HOLDERS

See 14. Brochure Holders  
page 202



NEW



## OUTDOOR LOCKABLE SHOWCASE ALPHA

See 10. Lockable Notice Boards  
page 168



## A4/A3 MENU BOARD DESIGN STANDARD

See 8. Menu Displays  
page 141

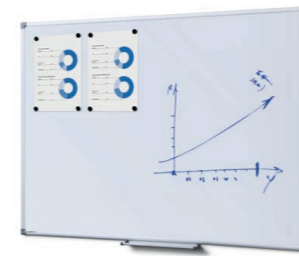

## SCRITTO® ECONOMY WHITEBOARD

See 11. Flipcharts and Writable Boards  
page 177



## SCRITTO® GLASSBOARD

See 11. Flipcharts and Writable Boards  
page 178



## BROCHURE HOLDER DESIGN STANDARD

See 6. Leaflet and Catalogue Holders  
page 108



NEW: WITH PRINT

topcard with print  
now available

## ALUMINIUM A-BOARDS

See 5. Pavement Signs  
page 90

NEW: WITH PRINT

now available  
with imprint



## WOODEN CHALK A-BOARDS

See 7. Wooden Signs  
page 120



## CYLINDRICAL ASHTRAY

See 9. Outdoor Equipment  
page 153



## WAYFINDING SYSTEM CURVED

See 12. Wayfinding Systems  
page 185



## GLASS SHOWCASE ILLUMINATED

See 13. Glass Showcases  
page 198

interesting categories for you

1. POSTER FRAMES AND DISPLAYS	14
2. TEXTILE FRAMES	40
4. DIGITAL DISPLAYS	66
5. PAVEMENT SIGNS	88
6. LEAFLET AND CATALOGUE HOLDERS	106
7. WOODEN SIGNS	116
8. MENU DISPLAYS	130
9. OUTDOOR EQUIPMENT	150
10. LOCKABLE NOTICE BOARDS	158
11. FLIPCHARTS AND WRITABLE BOARDS	174
12. WAYFINDING SYSTEMS	182
13. GLASS SHOWCASES	196
14. BROCHURE HOLDERS	200
15. BANNERS	210
16. FLAGS	238

# 10. LOCKABLE NOTICE BOARDS

## Uzamykatelné vitríny Gabloty

Lockable Notice Boards are designed to keep public messages and information secure and free from tampering. A variety of anodised aluminium profiles designed for indoor and outdoor use, formats in 1 x A4 up to 27 x A4, RAL-colour options and even fire-retardant materials.

### INDEX

10.1 Indoor Lockable Notice Boards **162**  
*Interiérové uzamykatelné vitríny*  
*Gabloty do użytku wewnętrznego*

10.2 Outdoor Lockable Notice Boards **168**  
*Exteriérové uzamykatelné vitríny*  
*Gabloty do użytku zewnętrznego*

- ✚ **GUARANTEED MAXIMUM SAFETY AND ESG SAFETY GLASS PROTECTION**
- ✚ **VARIOUS OPTIONS: CORK, MAGNETIC OR PLASTIC BACKWALL**
- ✚ **INDOOR AND OUTDOOR VARIATIONS WITH OPTIONAL LED ILLUMINATION AND IP RATING**



### ✓ GOOD INDOOR LOCKABLE SHOWCASE ECONOMY

- Cost efficient and durable
- Lockable hinged door with 2 keys
- Magnetic white coated steel or cork back wall

### 👍 BETTER INDOOR LOCKABLE SHOWCASE

- Suitable for indoor and sheltered outdoor areas
- High impact PS clear front panel
- Dry wipe magnetic back panel for markers and magnets

### 🏆 BEST INDOOR LOCKABLE SHOWCASE WITH SLIDING DOORS SLIM

- Sliding security glass doors
- Slim and elegant look
- Writable and for magnet use

**LOCKABLE NOTICE BOARDS**

- Available in silver anodised aluminium as standard
- Fire rated
- RAL paint colours and printed headers on request
- Lockable front panels supplied with 2 keys per lock

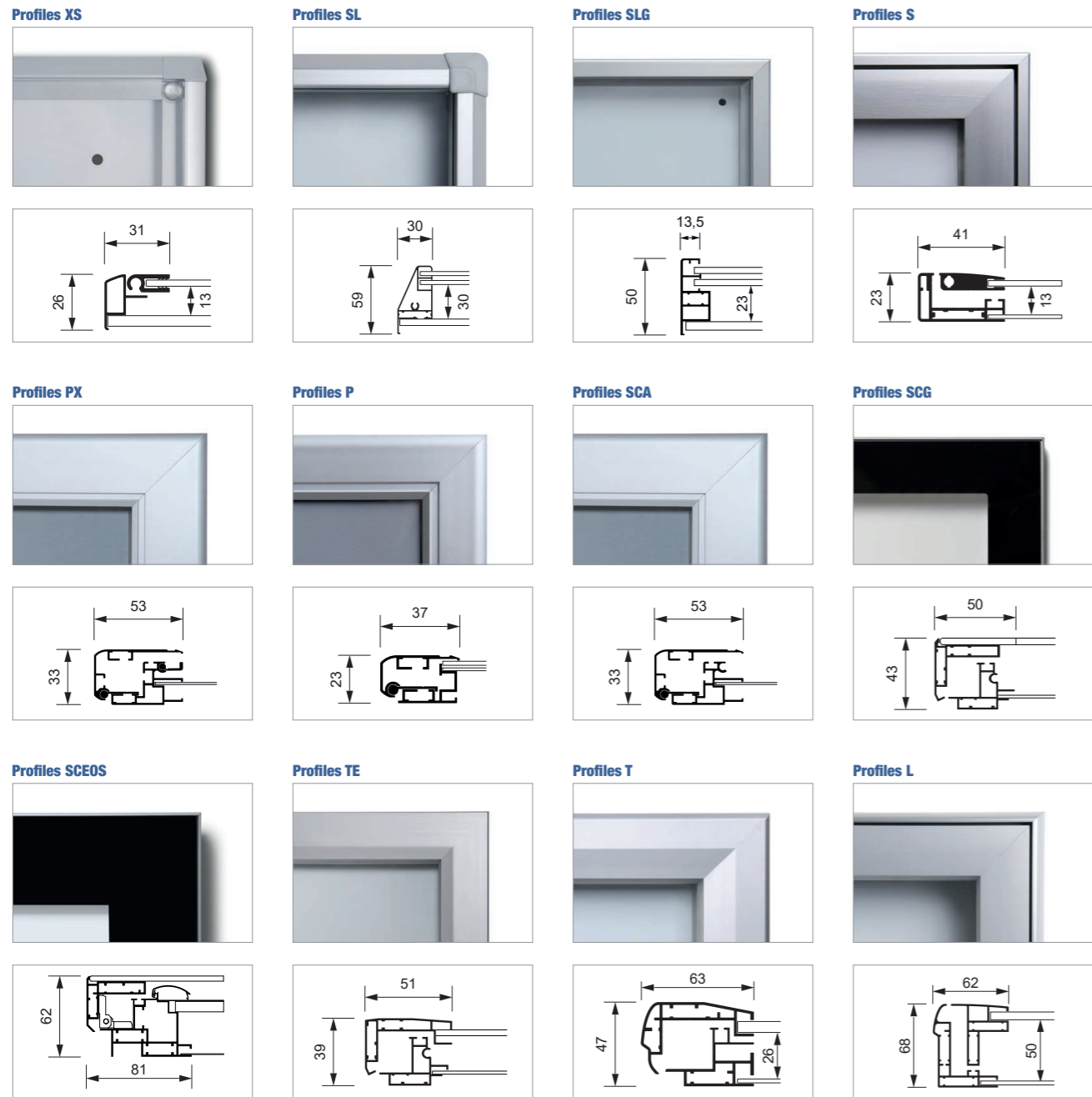
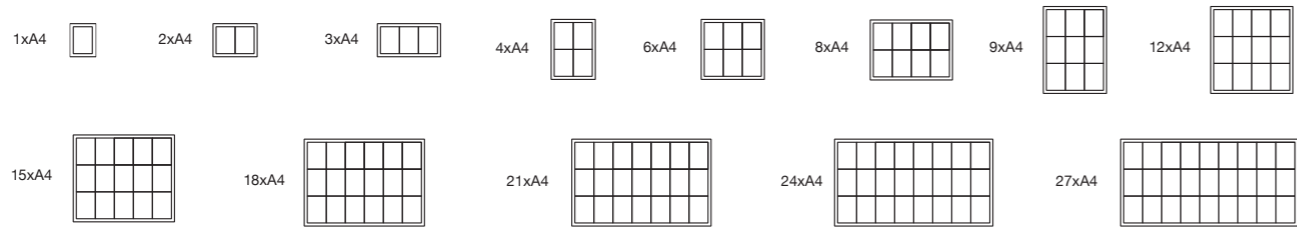

INDOOR LOCKABLE SHOWCASE ECONOMY

BESTSELLER

- EN**
  - Cost efficient and durable
  - Lockable hinged door with 2 keys
  - Magnetic white coated steel back wall
- CZ**
  - Cenově dostupná a odolná vitrina
  - Uzamykatelné dveře s možností připevnění na zeď
  - Magnetická ocelová zadní stěna
- PL**
  - Ekonomiczna i trwała
  - Zamykane drzwi na zawiasach z 2 kluczami
  - Metalowa powierzchnia idealna do magnesów



Art. nr.	DIN/Size	Dimensions (cm)				KG
		W	H	D		
<b>Fire rated B1</b>						
SCXS1XA4B1	1 x A4	27,1	35	2,6	1,1	
SCXS2XA4B1	2 x A4	49,1	35	2,6	1,6	
SCXS3XA4B1	3 x A4	71,1	35	2,6	2,4	
SCXS4XA4B1	4 x A4	49,1	65,5	2,6	3	
SCXS6XA4B1	6 x A4	71,1	65,5	2,6	4,1	
SCXS8XA4B1	8 x A4	93,1	65,5	2,6	5,3	
SCXS9XA4B1	9 x A4	71,1	96,3	2,6	5,9	
SCXS12XA4B1	12 x A4	93,1	96,3	2,6	7,6	
SCXS1XA4	1 x A4	27,1	35	2,6	1	
SCXS2XA4	2 x A4	49,1	35	2,6	1,6	
SCXS3XA4	3 x A4	71,1	35	2,6	2,2	
SCXS4XA4	4 x A4	49,1	65,5	2,6	2,8	
SCXS6XA4	6 x A4	71,1	65,5	2,6	3,9	
SCXS8XA4	8 x A4	93,1	65,5	2,6	5	
SCXS9XA4	9 x A4	71,1	96,3	2,6	5,7	
SCXS12XA4	12 x A4	93,1	96,3	2,6	7,3	
SCXS1XA4C9005	1 x A4	27,1	35	2,6	1	
SCXS2XA4C9005	2 x A4	49,1	35	2,6	1,6	
SCXS3XA4C9005	3 x A4	71,1	35	2,6	2,2	
SCXS4XA4C9005	4 x A4	49,1	65,5	2,6	2,8	
SCXS6XA4C9005	6 x A4	71,1	65,5	2,6	3,9	
SCXS8XA4C9005	8 x A4	93,1	65,5	2,6	5	
SCXS9XA4C9005	9 x A4	71,1	96,3	2,6	5,7	
SCXS12XA4C9005	12 x A4	93,1	96,3	2,6	7,3	

12 mm internal depth

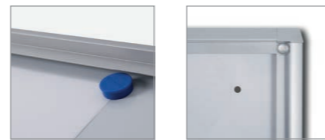

CORK INDOOR LOCKABLE SHOWCASE ECONOMY

- EN**
  - Acrylic front sheet
  - 12 mm internal depth
  - Cost efficient and durable
- CZ**
  - Přední dveře z plexiskla
  - 12 mm hluboký vnitřní prostor
  - Cenově přívětivá a odolná
- PL**
  - Akrylowy front
  - Głębokość wewnętrzna 12 mm
  - Ekonomiczna i trwała



Art. nr.	DIN/Size	Dimensions (cm)				KG
		W	H	D		
SCXSC4XA4	4 x A4	49,1	65,5	2,6	3,4	
SCXSC6XA4	6 x A4	71,1	65,5	2,6	4,6	
SCXSC8XA4	8 x A4	93,1	65,5	2,6	5,7	
SCXSC9XA4	9 x A4	71,1	96,3	2,6	6,4	
SCXSC12XA4	12 x A4	93,1	96,3	2,6	8	



INDOOR LOCKABLE SHOWCASE WITH SLIDING DOORS SLIM WITH SAFETY CORNERS

- EN**
  - 4 mm sliding security glass doors (ESG)
  - With round ABS plastic corners for safety
  - For indoor use B1 certified
- CZ**
  - Posuvné dveře ze 4 mm bezpečnostního skla (ESG)
  - Bezpečné zaoblené rohy z plastu ABS
  - Pro vnitřní použití Certifikát B1
- PL**
  - Bezpieczne przesuwane drzwi z 4 mm hartowanego szkła (ESG)
  - Bezpieczne zaokrąglone narożniki z tworzywa ABS
  - Do użytku wewnętrznego Certyfikat B1



Art. nr.	DIN/Size	Dimensions (cm)				KG
		W	H	D		
SCSLR6xA4	6 x A4	68,6	64,1	5	8,7	
SCSLR8xA4	8 x A4	90,6	64,1	5	11	
SCSLR10xA4	10 x A4	112,6	64,1	5	13,4	
SCSLR12xA4	12 x A4	90,6	94,8	5	15,5	
SCSLR15xA4	15 x A4	112,6	94,8	5	18,7	
SCSLR18xA4	18 x A4	134,6	94,8	5	22	
SCSLR21xA4	21 x A4	156,6	94,8	5	25,2	
SCSLR24xA4	24 x A4	178,1	94,8	5	28,4	

With safety corners



INDOOR LOCKABLE SHOWCASE WITH SLIDING DOORS

- EN**
  - 30 mm internal depth
  - Fire rated
  - Lockable 4 mm clear toughened safety glass sliding front panels
- CZ**
  - 30 mm hluboký vnitřní prostor
  - Protipožární
  - Uzamykatelná s posuvnými dveřmi ze 4 mm tlustého tvrzeného skla
- PL**
  - Głębokość wewnętrzna 30 mm
  - Ognioodporna
  - Bezpieczne przesuwane drzwi z szkła hartowanego o grubości 4 mm

Art. nr.	DIN/Size	Dimensions (cm)				KG
		W	H	D		
SCSL6xA4	6 x A4	72	67,5	5,9	10,6	
SCSL8xA4	8 x A4	94	67,5	5,9	12,4	
SCSL9xA4	9 x A4	72	98,2	5,9	13,4	
SCSL10xA4	10 x A4	116	67,5	5,9	14,8	
SCSL12xA4	12 x A4	94	98,2	5,9	17,4	
SCSL15xA4	15 x A4	116	98,2	5,9	20,8	
SCSL18xA4	18 x A4	138	98,2	5,9	24,4	
SCSL21xA4	21 x A4	160	98,2	5,9	28,2	
SCSL24xA4	24 x A4	181,5	98,2	5,9	31,8	

Ideal for schools  
With safety corners





## INDOOR LOCKABLE SHOWCASE WITH SLIDING DOORS SLIM

- EN**
- Sliding security glass doors
  - Slim and elegant look
  - Writable and for magnet use
- CZ**
- Posuvné dveře z bezpečnostního skla
  - Štíhlý a elegantní vzhled
  - Popisovatelná magnetická záda
- PL**
- Bezpieczne przesuwane drzwi z hartowanego szkła
  - Smukły i elegancki wygląd
  - Możliwość zapisywania wiadomości lub przypięcia wydruku magnesami

Art. nr.	DIN/Size	Dimensions (cm)			
		W	H	D	KG
SCSLG6xA4	6 x A4	68,6	64,1	5	10,6
SCSLG8xA4	8 x A4	90,6	64,1	5	12,4
SCSLG10xA4	10 x A4	112,6	64,1	5	14,8
SCSLG12xA4	12 x A4	90,6	94,8	5	17,4
SCSLG15xA4	15 x A4	112,6	94,8	5	20,8
SCSLG18xA4	18 x A4	134,6	94,8	5	24,4
SCSLG21xA4	21 x A4	156,6	94,8	5	28,2
SCSLG24xA4	24 x A4	178,1	94,8	5	31,8
SCSLG6xA4C7016JS	6 x A4	68,6	64,1	5	10,6
SCSLG8xA4C7016JS	8 x A4	90,6	64,1	5	12,4
SCSLG10xA4C7016JS	10 x A4	112,6	64,1	5	14,8
SCSLG12xA4C7016JS	12 x A4	90,6	94,8	5	17,4
SCSLG15xA4C7016JS	15 x A4	112,6	94,8	5	20,8
SCSLG18xA4C7016JS	18 x A4	134,6	94,8	5	24,4
SCSLG21xA4C7016JS	21 x A4	156,6	94,8	5	28,2
SCSLG24xA4C7016JS	24 x A4	178,1	94,8	5	31,8



## INDOOR LOCKABLE SHOWCASE

- EN**
- Suitable for indoor and sheltered outdoor areas
  - High impact PS clear front panel
  - Dry wipe magnetic back panel for markers and magnets
- CZ**
- Vhodná pro vnitřní i venkovní kryté prostory
  - Nárazuvzdorný přední panel
  - Popisovatelná a magnetický povrch zadní stěny
- PL**
- Przeznaczona do użytku wewnętrznego lub zewnętrznego pod zadaszeniem
  - Przezroczysty panel przedni z tworzywa PS
  - Magnetyczna powierzchnia przeznaczona do markerów i magnesów

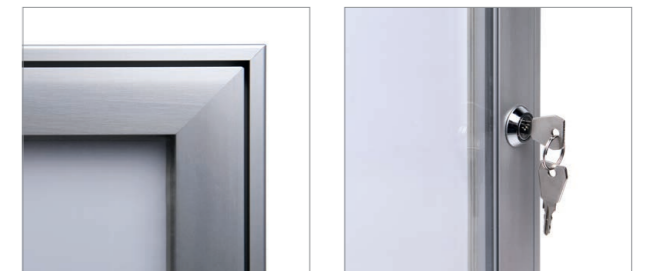

Art. nr.	DIN/Size	Dimensions (cm)			
		W	H	D	KG
<b>Fire rated B1</b>					
SCS2xA4B1	2 x A4	52,1	38,8	2,3	3
SCS3xA4B1	3 x A4	74,1	38,8	2,3	4,4
SCS4xA4B1	4 x A4	52,1	69,6	2,3	4,8
SCS6xA4B1	6 x A4	74,1	69,6	2,3	6,9
SCS8xA4B1	8 x A4	96,1	69,6	2,3	7,9
SCS9xA4B1	9 x A4	74,1	100,4	2,3	9,6
SCS12xA4B1	12 x A4	96,9	100,4	2,3	10,7
SCS2xA4	2 x A4	52,1	38,8	2,3	3
SCS3xA4	3 x A4	74,1	38,8	2,3	3,6
SCS4xA4	4 x A4	52,1	69,6	2,3	4,7
SCS6xA4	6 x A4	74,1	69,6	2,3	6,8
SCS8xA4	8 x A4	96,1	69,6	2,3	7,7
SCS9xA4	9 x A4	74,1	100,4	2,3	9,3
SCS12xA4	12 x A4	96,9	100,4	2,3	10,4

Art. nr.	DIN/Size	Dimensions (cm)			
		W	H	D	KG
SCS2xA4C9005	2 x A4	52,1	38,8	2,3	3
SCS3xA4C9005	3 x A4	74,1	38,8	2,3	4,4
SCS4xA4C9005	4 x A4	52,1	69,6	2,3	4,8
SCS6xA4C9005	6 x A4	74,1	69,6	2,3	6,9
SCS8xA4C9005	8 x A4	96,1	69,6	2,3	7,9
SCS9xA4C9005	9 x A4	74,1	100,4	2,3	9,6
SCS12xA4C9005	12 x A4	96,9	100,4	2,3	10,7
SCS2xA4C7016JS	2 x A4	52,1	38,8	2,3	3
SCS3xA4C7016JS	3 x A4	74,1	38,8	2,3	3,6
SCS4xA4C7016JS	4 x A4	52,1	69,6	2,3	4,7
SCS6xA4C7016JS	6 x A4	74,1	69,6	2,3	6,8
SCS8xA4C7016JS	8 x A4	96,1	69,6	2,3	7,7
SCS9xA4C7016JS	9 x A4	74,1	100,4	2,3	9,3
SCS12xA4C7016JS	12 x A4	96,9	100,4	2,3	10,4



## LOCKABLE POSTER CASE ECONOMY

**BESTSELLER**

- EN**
- Lockable poster case with enhanced security
  - Impact resistant
  - 37 mm profile with plastic backwall
- CZ**
- Uzamykatelná plakátová vitrína se zvýšeným zabezpečením
  - Nárazuvzdorný
  - 37 mm profil s plastovou zadní stěnou
- PL**
- Zamykane etui na plakaty o zwiększonym bezpieczeństwie
  - Odporny na uderzenia
  - Profil 37 mm z plastikową ścianką tylną



Art. nr.	DIN/Size	Dimensions (cm)			KG
		W	H	D	
SCPA4	A4	26,6	35,3	2,3	1,5
SCPA3	A3	35,3	47,6	2,3	2
SCPA2	A2	47,6	65	2,3	2,8
SCPA1	A1	65	89,7	2,3	4,2
SCPA0	A0	89,7	124,5	2,3	6,6
SCP50x70	50 x 70	55,6	75,6	2,3	3,4
SCP70x100	70 x 100	75,6	105,6	2,3	5,2

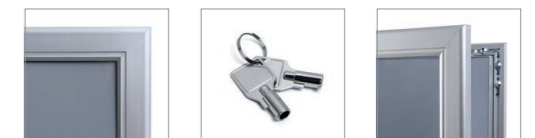

## LOCKABLE POSTER CASE WITH GALVANISED BACKWALL

**BESTSELLER**

- EN**
- Enhanced security poster frame
  - Impact resistant
  - Profile 53 mm
- CZ**
- Zesílený bezpečnostní rám
  - Nárazuvzdorný
  - 53 mm profil
- PL**
- Ulepszony model zamykanej gabloty na plakat
  - Odporny na uderzenia
  - Profil 53 mm



Art. nr.	DIN/Size	Dimensions (cm)			KG
		W	H	D	
SCPXA4	A4	30	38,7	3,3	2,8
SCPXA3	A3	38,7	51	3,3	3,5
SCPXA2	A2	51	68,4	3,3	4,7
SCPXA1	A1	68,4	93,1	3,3	5,9
SCPXA0	A0	93,1	127,9	3,3	10,6
SCPX50x70	50 x 70	59	79	3,3	5,6
SCPX70x100	70 x 100	79	109	3,3	8,5



Available with premium paper graphics

See accessory page for options (p. 173)

**OUTDOOR LOCKABLE SHOWCASE ALPHA**

NEW

- EN**
  - For covered outdoor use
  - With white magnetic back wall
  - 12 mm internal depth
- CZ**
  - Pro venkovní kryté použití
  - S bílou magnetickou zadní stěnou
  - Vnitřní hloubka 12 mm
- PL**
  - Do użytku na zewnątrz w pomieszczeniach
  - Z białą magnetyczną ścianką tylną
  - Głębokość wewnętrzna 12 mm



Art. nr.	DIN/Size	Dimensions (cm)			
		W	H	D	KG
SCA4xA4	4 x A4	54,9	72,3	3,3	5,5
SCA6xA4	6 x A4	76,4	72,3	3,3	8,1
SCA8xA4	8 x A4	98,1	72,3	3,3	10,7
SCA9xA4	9 x A4	76,4	102,5	3,3	11,1
SCA12xA4	12 x A4	97,9	102,5	3,3	11,9
SCA15xA4	15 x A4	119,4	102,5	3,3	13,2
SCA18xA4	18 x A4	140,9	102,5	3,3	15,1

3 mm safety PETG door



**OUTDOOR LOCKABLE SHOWCASE SLIM**

- EN**
  - IP56 certified fully weather resistant
  - Slim and elegant look
  - With white magnetic back wall
- CZ**
  - Voděodolná s certifikací IP56
  - Štíhlý a elegantní vzhled
  - S bílou magnetickou zadní stěnou
- PL**
  - Certyfikat IP56 w pełni odporny na warunki atmosferyczne
  - Smukły i elegancki wygląd
  - Z białą magnetyczną ścianką tylną



Art. nr.	DIN/Size	Dimensions (cm)			
		W	H	D	KG
SCTE4xA4PH	4 x A4	53	70,5	4	9,3
SCTE6xA4PH	6 x A4	75	70,5	4	12,7
SCTE8xA4PH	8 x A4	97	70,5	4	15,6
SCTE9xA4PH	9 x A4	75	101,2	4	16,7
SCTE12xA4PH	12 x A4	97	101,2	4	19,4
SCTE4xA4PH C7016JS	4 x A4	53	70,5	4	9,3
SCTE6xA4PH C7016JS	6 x A4	75	70,5	4	12,7
SCTE8xA4PH C7016JS	8 x A4	97	70,5	4	15,6
SCTE9xA4PH C7016JS	9 x A4	75	101,2	4	16,7
SCTE12xA4PH C7016JS	12 x A4	97	101,2	4	19,4

Other sizes and colours on request

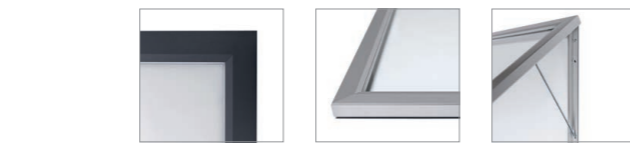

BESTSELLER



**OUTDOOR LOCKABLE SHOWCASE**

- EN**
  - Bestselling outdoor showcase with extreme durability
  - IP56 certified fully weather resistant
  - Fire protection certificate B1 DIN 4102
- CZ**
  - Nejprodávanejší a nejobdnější venkovní vitrina
  - Voděodolná s certifikací IP56
  - Protipožární s certifikací B1 DIN 4102
- PL**
  - Bestsellerowa gablota zewnętrzna o wyjątkowej trwałości
  - Certyfikat IP56 w pełni odporny na warunki atmosferyczne
  - Certyfikat ochrony przeciwpożarowej B1 DIN 4102



Art. nr.	DIN/Size	Dimensions (cm)			
		W	H	D	KG
SCT4xA4PH	4 x A4	58,3	76	4,7	10,3
SCT6xA4PH	6 x A4	80,5	76	4,7	14,1
SCT8xA4PH	8 x A4	102,5	76	4,7	17,3
SCT9xA4PH	9 x A4	80,5	106,7	4,7	18,6
<b>With gas spring</b>					
SCT12xA4PH	12 x A4	102,5	106,7	4,7	21,6
SCT15xA4PH	15 x A4	124,5	106,7	4,7	26,6
SCT18xA4PH	18 x A4	146,5	106,7	4,7	31,3
SCT21xA4PH	21 x A4	168,5	106,7	4,7	34,2
SCT24xA4PH	24 x A4	192,5	106,7	4,7	37,2
SCT27xA4PH	27 x A4	212,5	106,7	4,7	45,1

- Available in LED version with Outdoor Lockable Showcase Illuminated Logo
- Available in other RAL colours on request (blue, red, black, white)
- Optional: Posts and Feet (see p. 173)

Art. nr.	DIN/Size	Dimensions (cm)			
		W	H	D	KG
SCT9xA4PHC9005	9 x A4	80,5	106,7	4,7	18,6
<b>With gas spring</b>					
SCT12xA4PHC9005	12 x A4	102,5	106,7	4,7	21,6
SCT15xA4PHC9005	15 x A4	124,5	106,7	4,7	26,6
SCT18xA4PHC9005	18 x A4	146,5	106,7	4,7	31,3
SCT4xA4PHC7016JS	4 x A4	58,3	76	4,7	10,3
SCT6xA4PHC7016JS	6 x A4	80,5	76	4,7	14,1
SCT8xA4PHC7016JS	8 x A4	102,5	76	4,7	17,3
SCT9xA4PHC7016JS	9 x A4	80,5	106,7	4,7	18,6
<b>With gas spring</b>					
SCT12xA4PHC7016JS	12 x A4	102,5	106,7	4,7	21,6
SCT15xA4PHC7016JS	15 x A4	124,5	106,7	4,7	26,6
SCT18xA4PHC7016JS	18 x A4	146,5	106,7	4,7	31,3
SCT21xA4PHC7016JS	21 x A4	168,5	106,7	4,7	34,2
SCT24xA4PHC7016JS	24 x A4	192,5	106,7	4,7	37,2
SCT27xA4PHC7016JS	27 x A4	212,5	106,7	4,7	45,1

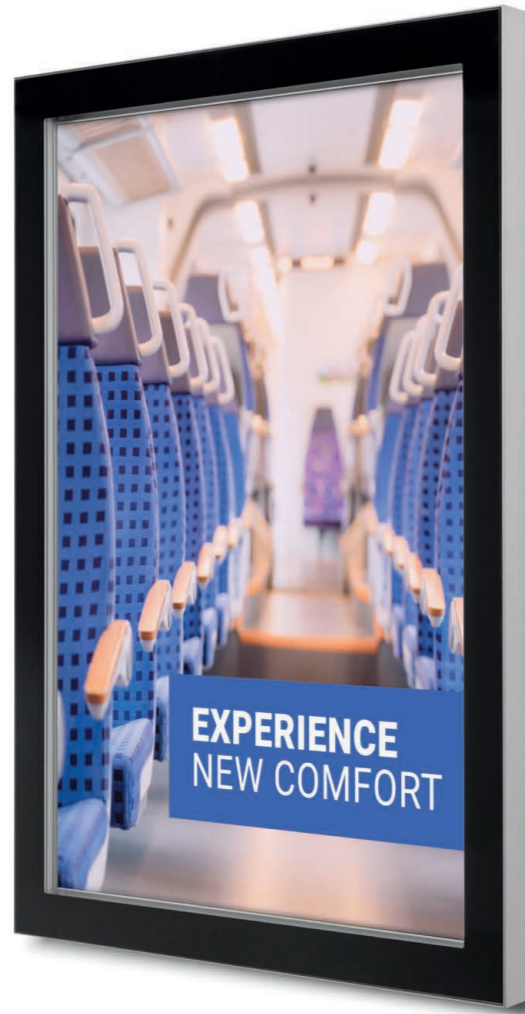

## OUTDOOR PREMIUM POSTER CASE SLIM

- EN**
- Premium design with black ceramic print on front glass
  - Sophisticated and slim 48 mm design
  - Posters always in place thanks to the magnetic back wall

- CZ**
- Prémiový design s černým keramickým rámečkem na čelním skle
  - Propracovaný štíhlý design jen 48 mm
  - Magnetická zadní stěna

- PL**
- Doskonale wzornictwo z czarnym ceramicznym nadrukiem na szybie przedniej
  - Wyrafinowana i smukła konstrukcja o szerokości 48 mm
  - Plakaty zawsze na swoim miejscu dzięki magnetycznej tylnej ścianie

Art. nr.	DIN/Size	Dimensions (cm)			
		W	H	D	KG
SCGA3	A3	49,9	37,6	4,5	7,1
SCGA2	A2	67,3	49,9	4,5	8,8
SCGA1	A1	92	67,3	4,5	12
SCG50x70	50 x 70	77,9	57,9	4,5	10,5
SCG70x100	70 x 100	107,9	77,9	4,5	15,8



## LED OUTDOOR PREMIUM POSTER CASE FREESTANDING

- EN**
- Freestanding
  - Bright 24/7 LED illumination
  - Double-sided

- CZ**
- Samostatně stojící
  - Celodenní a jasné LED osvětlení
  - Oboustranná

- PL**
- Wolnostojąca
  - Jasne oświetlenie LED 24/7
  - Dwustronna



Art. nr.	DIN/Size	Dimensions (cm)			
		W	H	D	KG
SCEOS1200x1800DLED	120 x 180	138,4	240	22,3	145,1

- Other sizes and colours on request
- Electrical connection must be indoor or via IP rated electrical box
- 220V power cable must be prepared before installation



## OUTDOOR LOCKABLE SHOWCASE ILLUMINATED LOGO

NEW: WITH PRINT

- EN**
- Illuminated with 12/24V LED strip
  - Weather resistant
  - Ready for branding

- CZ**
- Osvětlená LED páskem 12/24V
  - Odolná vůči počasí
  - Připravená pro branding

- PL**
- Podświetlany paszek LED 12 / 24V
  - Odporny na warunki atmosferyczne
  - Dodatkowo miejsce na logo

topcard with print now available →

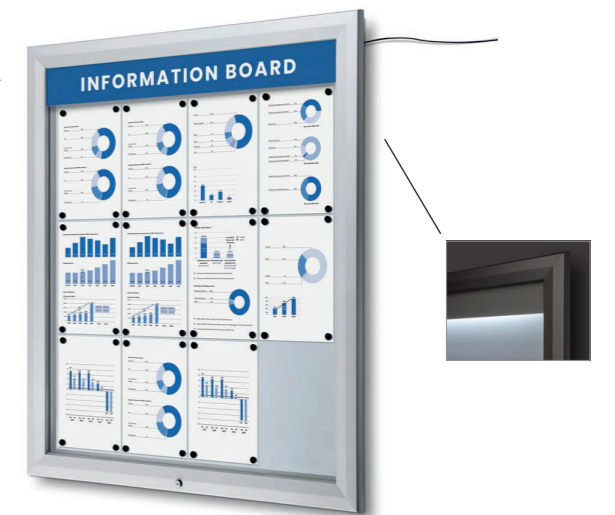

Art. nr.	DIN/Size	Dimensions (cm)			
		W	H	D	KG
SCT4xA4PHLED	4 x A4	58,5	86	4,7	13,4
SCT6xA4PHLED	6 x A4	80,5	86	4,7	19,2
SCT8xA4PHLED	8 x A4	102,5	86	4,7	22,2
SCT9xA4PHLED	9 x A4	80,5	116,7	4,7	26,6

**With gas spring**

SCT12xA4PHLED	12 x A4	102,5	116,7	4,7	30,7
SCT15xA4PHLED	15 x A4	124,5	116,7	4,7	34,4
SCT18xA4PHLED	18 x A4	146,5	106,7	4,7	41,6
SCT21xA4PHLED	21 x A4	168,5	116,7	4,7	47,7
SCT24xA4PHLED	24 x A4	192,5	116,7	4,7	53,5
SCT27xA4PHLED	27 x A4	212,5	116,7	4,7	61,4

- IP56 certified fully weather resistant
- Other sizes and colours on request
- Electrical connection must be indoor or via IP rated electrical box

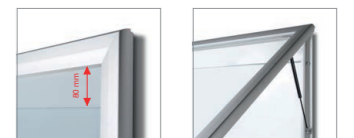

## OUTDOOR LOCKABLE SHOWCASE EXTRA DEEP

- EN**
- 50 mm internal depth
  - Ideal to place medals or similar items
  - Suitable for wall, fence and freestanding post mounted applications
- CZ**
- Vnitřní hloubka 50 mm
  - Ideální pro zavěšení medailí nebo podobných předmětů
  - Vhodná na stěnu, plot a volně stojící objekty
- PL**
- Głębokość wewnętrzna 50 mm
  - Idealny do umieszczania medali lub podobnych przedmiotów
  - Nadaje się do montażu na ścianie, ogrodzeniu i nogach

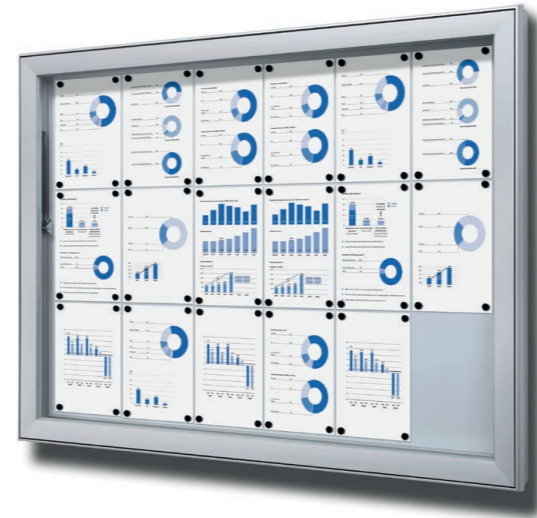

Art. nr.	DIN/Size	Dimensions (cm)			
		W	H	D	KG
SCL6xA4PH	6 x A4	79,2	74,7	6,8	16,8
SCL8xA4PH	8 x A4	101,2	74,7	6,8	19,2
SCL9xA4PH	9 x A4	79,2	105,4	6,8	20,2
SCL12xA4PH	12 x A4	101,2	105,4	6,8	23,5
SCL15xA4PH	15 x A4	123,2	105,4	6,8	30,5
SCL18xA4PH	18 x A4	145,2	105,4	6,8	33,6
SCL21xA4PH	21 x A4	167,2	105,4	6,8	36,6
SCL24xA4PH	24 x A4	189,2	105,4	6,8	44,4
SCL27xA4PH	27 x A4	211,5	105,4	6,8	46,4

- ⊕ Other sizes and colours on request
- ⊕ Optional: Posts and Feet (see p. 173)



## POSTS AND FEET

Accessory for Outdoor Lockable Showcase and Outdoor Lockable Showcase Extra Deep



- EN**
- 70 mm diameter silver anodised finish aluminium profile legs
- CZ**
- Stříbrně eloxované hliníkové nohy s průměrem 70 mm
- PL**
- Anodowane na srebrno aluminiowe nogi o średnicy 70 mm

Art. nr. SCPOST  
SCPOSTP

- ⊕ Standard silver RAL paint colours available on request

## SCRITTO® STARTER KIT

Accessory for all writable Lockable Notice Boards, Whiteboards and Glassboards



- EN**
- Set of markers, eraser, spray cleaner & magnets
- CZ**
- Set popisovačů, houbičky, čističe a magnetů
- PL**
- Markery, gąbka, płyn czyszczący i magnesy

Art. nr. STARTERKIT

## SCRITTO® MAGNETS

Accessory for all Whiteboards and magnetic/writable Lockable Notice Boards



- EN**
- Set of 8 magnets, diameter 20 mm or 35 mm. Available in blue, red, white or black colour
- CZ**
- Sada 8 kusů, průměr 20 mm nebo 35 mm, dostupné v modré, červené, bílé a černé barvě
- PL**
- Zestaw 8 magnesów, średnica 20 mm lub 35 mm. Dostępny w kolorze niebieskim, czerwonym, białym lub czarnym

Art. nr. MAGNETS20BLUE  
MAGNETS20RED  
MAGNETS20WHITE  
MAGNETS20BLACK  
MAGNETS35BLUE  
MAGNETS35RED  
MAGNETS35WHITE  
MAGNETS35BLACK



## SCRITTO® PINS

Accessory for all cork Lockable Notice Boards and Pin Boards



- EN**
- Set of 100 pcs - suitable to cork and felt notice boards
- CZ**
- Balení 100 ks - vhodné pro korkové a textilní nástěnky
- PL**
- Zestaw 100 szt - odpowiednie do korkowych i filcowych tablic i gablot informacyjnych

Art. nr. SETPINS

## MAGNETIC POCKET

Accessory for all Lockable Notice Boards



- EN**
- Acrylic pocket for placing posters
- CZ**
- Akrylová kapsa pro umístění plakátů
- PL**
- Akrylowa kieszeń do umieszczania plakatów

Art. nr. SCPOCKETA4  
SCPOCKETA3

- ⊕ Great alternative to magnets

# 11. FLIPCHARTS AND WRITABLE BOARDS

Flipcharty a popisovateľné nástěnky  
Flipcharty i tablice do písania

Flipcharts and Writable Boards are essential communication tools for sharing information and creative concepts. Products are durable and highly functional for use in conference and meeting rooms, classrooms and other settings designed for learning and communication. Markers, magnets and other accessories available.

## INDEX

11.1 Flipcharts **176**  
Flipcharty  
Flipcharty

11.2 Whiteboards and Pin Boards **178**  
Tabule a nástěnky  
Tablice magnetyczne  
i tablice korkowe

11.3 Accessories **180**  
Příslušenství  
Akcesoria

- PERFECT TOOL FOR SHARING IDEAS AND SUPPORT CREATIVITY
- FOLDABLE FOR EASY STORAGE, EXCELLENT STABILITY
- GREAT SOLUTION FOR OFFICES, SCHOOLS AND MEETING ROOMS

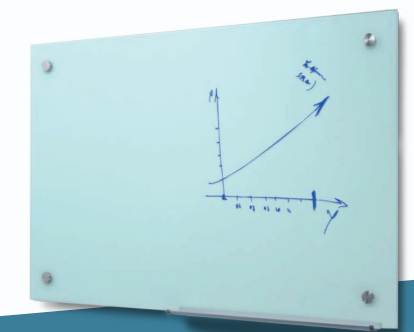

### ✓ GOOD SCRITTO® CORKBOARD

- Safety corners
- Durable aluminium frame
- Honeycomb pin board

### 👍 BETTER SCRITTO® WHITEBOARD ECONOMY

- Mounting in portrait or landscape orientation
- Durable and safe construction
- Suitable for magnets and marker pens

### 🏆 BEST SCRITTO® GLASSBOARD

- Premium surface glass whiteboard
- With removable silver anodised pen tray
- Easy installation

**SCRITTO® FLIPCHART STANDARD**

**BESTSELLER**

- EN**
  - Adjustable in height
  - Three user options; writable, magnetic or paper sheets
  - Attached pen tray
- CZ**
  - Nastavitelná výška
  - Tři uživatelské možnosti - popisovatelný, magnetický nebo listy papíru
  - Příhrádka pro fixy
- PL**
  - Regulowana wysokość
  - Trzy opcje użycia: zapisywanie, użycie magnesów lub arkuszy papieru
  - Dołączona półka na przybory do pisania

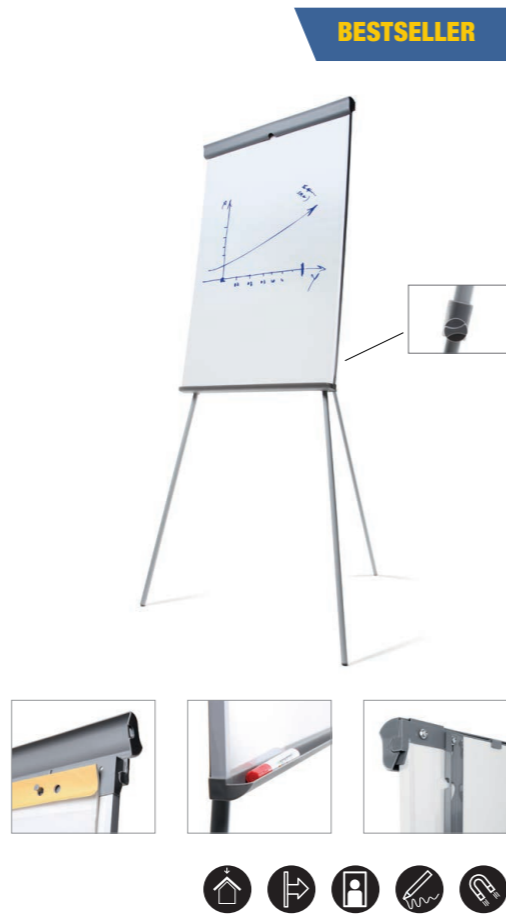

Art. nr.	DIN/Size	Dimensions (cm)				KG
		W	H	D		
FCSTN	66 x 100	89	190	82,5	12	



**SCRITTO® FLIPCHART VARIO**

- EN**
  - Easy to move around thanks to 5 wheels
  - Adjustable in height up to 2,2 m
  - Three user options; writable, magnetic or paper sheets
- CZ**
  - Přídavná kolečka pro ještě snazší manipulaci
  - Nastavitelná výška až do 2,2 m
  - Tři uživatelské možnosti - popisovatelný, magnetický nebo listy papíru
- PL**
  - Łatwość przesuwania dzięki 5 kółkom
  - Regulowana wysokość do 2,2 m
  - Trzy opcje użycia: zapisywanie, użycie magnesów lub arkuszy papieru



Art. nr.	DIN/Size	Dimensions (cm)				KG
		W	H	D		
FCVAS	66 x 100	70,6	220	58	15,5	
FCVAR	66 x 100	70,6	220	64	17,5	

**SCRITTO® ECONOMY WHITEBOARD**

**BESTSELLER**

- EN**
  - Mounting in portrait or landscape orientation
  - Durable and safe construction
  - Suitable for magnets and marker pens
- CZ**
  - Změna horizontálního nebo vertikálního formátu dle potřeby
  - Odolná konstrukce
  - Vhodné pro magnety a popisovače
- PL**
  - Montaż w orientacji pionowej lub poziomej
  - Trwała i bezpieczna konstrukcja
  - Przeznaczona do magnesów i markerów

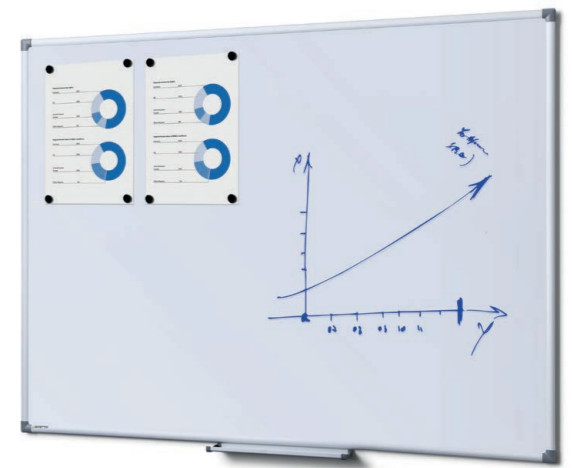

Art. nr.	DIN/Size	Dimensions (cm)				KG
		W	H	D		
WBNECS60x45	60 x 45	60	45	1,5	2	
WBNECS90x60	90 x 60	90	60	1,5	3,6	
WBNECS90x120	90 x 120	120	90	1,5	8	
WBNECS90x180	90 x 180	180	90	1,5	12	
WBNECS100x150	100 x 150	150	100	1,5	10,5	
WBNECS100x200	100 x 200	200	100	1,5	15,5	





## SCRITTO® GLASSBOARD

- EN**
  - Premium surface glass whiteboard
  - With removable silver anodised pen tray
  - Easy installation
- CZ**
  - Premium Whiteboard mit Glasoberfläche
  - mit abnehmbarem silber eloxiertem Stiftschacht
  - Einfache Installation
- PL**
  - Wysokiej jakości szklana powierzchnia
  - Z wymiową anodowaną na srebrno półką na pisaki
  - Łatwa instalacja



Art. nr.	DIN/Size	Dimensions (cm)				KG
		W	H	D		
WBNGB90x60	○ 90 x 60	90	60	4	8,5	
WBNGB90x120	○ 90 x 120	120	90	4	17	
WBNGBBL90x60	● 90 x 60	90	60	4	7	
WBNGBBL90x120	● 90 x 120	120	90	4	15	



## SCRITTO® CORKBOARD

- EN**
  - Safety corners
  - Durable aluminium frame
  - Honeycomb pin board
- CZ**
  - Bezpečnostní rohy
  - Odolný hliníkový rámeček
  - Korková nástěnka pro připínání
- PL**
  - Bezpieczne narożniki
  - Trwała aluminiowa rama
  - Naturalny korek o strukturze plastra miodu dla lepszej przyczepności



Art. nr.	DIN/Size	Dimensions (cm)				KG
		W	H	D		
CBN45x60	45 x 60	60	45	1,5	1,6	
CBN60x90	60 x 90	90	60	1,5	3	
CBN90x120	90 x 120	120	90	1,5	5,6	



### SCRITTO® PINS

Accessory for all Pin Boards and cork Lockable Notice Boards



- EN** • Set of 100 pcs - suitable to cork and felt notice boards
- CZ** • Balení 100 ks - vhodné pro korkové a textilní nástěnky
- PL** • Zestaw 100 szt - odpowiednie do korkowych i filcowych tablic i gablot informacyjnych

Art. nr. SETPINS

### SCRITTO® SET OF PENS

Accessory for all Whiteboards, Glassboards and writable Lockable Notice Boards



- EN** • A set of 4 pens; 1x black, 1x blue, 1x green and 1x red colour, for dry wipe boards
- CZ** • Sada čtyř popisovačů: 1 x černý, 1x modrý, 1x zelený a 1x červený, určené pro tabule se suchým mazáním
- PL** • Zestaw 4 markerów; 1 x czarny, 1 x niebieski, 1 x zielony i 1 x czerwony kolor, przystosowane do powierzchni suchościernalnych

Art. nr. SETFIXWB



### SCRITTO® WHITEBOARD ERASER

Accessory for all Whiteboards, Glassboards and writable Lockable Notice Boards



- EN** • Magnetic dry wipe eraser pad, suitable for whiteboards and dry wipe products
- CZ** • Magnetischer Schwamm zur trockenen Reinigung, Geeignet für Whiteboards
- PL** • Magnetyczne whiteboard wisser, geschikt voor whiteboards en dry wipe borden

Art. nr. WBERASER

### SCRITTO® WHITEBOARD CLEANER

Accessory for all Whiteboards, Glassboards and writable Lockable Notice Boards



- EN** • Liquid pump spray bottle 250 ml, suitable for lockable whiteboards and dry wipe boards
- CZ** • Tekutý čistící roztok v 250 ml lahvičce s pumpičkou, vhodné pro všechny whiteboardy a další tabule se suchým mazáním
- PL** • Butelka z atomizerem o pojemności 250 ml, nadaje się do tablic i gablot suchościernalnych

Art. nr.

### SCRITTO® STARTER KIT

Accessory for all Whiteboards, Glassboards and writable Lockable Notice Boards



- EN** • Set of markers, eraser, spray cleaner & magnets
- CZ** • Set popisovačů, houbičky, čističe a magnetů
- PL** • Markery, gąbka, płyn czyszczący i magnesy

Art. nr. STARTERKIT

### SCRITTO® MAGNETS

Accessory for all magnetic Lockable Notice Boards and Whiteboards



- EN** • Set of 8 magnets, diameter 20 mm or 35 mm. Available in blue, red, white or black colour
- CZ** • Sada 8 kusů, průměr 20 mm nebo 35 mm, dostupné v modré, červené, bílé a černé barvě
- PL** • Zestaw 8 magnesów, średnica 20 mm lub 35 mm. Dostępny w kolorze niebieskim, czerwonym, białym lub czarnym

Art. nr.

- MAGNETS20BLUE
- MAGNETS20RED
- MAGNETS20WHITE
- MAGNETS20BLACK
- MAGNETS35BLUE
- MAGNETS35RED
- MAGNETS35WHITE
- MAGNETS35BLACK



## 12. WAYFINDING SYSTEMS

### Zábrany a směrovníky Systemy oznaczeń

Functional Wayfinding Systems that help guide people in the right direction. The portfolio consists of wall signage, barrier stands, belts and ropes for public guidance and managing queues. Ideal for airports, offices, hotels, museums and other public attractions.

#### INDEX

12.1 Wayfinding Systems **184**  
Zábrany a směrovníky  
Systemy oznaczeń

12.2 Barriers **192**  
Bariéry  
System odgrózeniowy

- QUICK AND EASY TO ASSEMBLE
- PORTABLE PRODUCT SO EASY TO TRANSPORT AND TO PLACE
- GREAT SOLUTION FOR EVERY SITUATION



#### ✓ GOOD BARRIER FLEXI BELT POST ECONOMY

- Freestanding post with 3 sided belt clip and 2,5 m belt
- Ideal for queue guidance
- Great cost value ratio

#### 👍 BETTER BARRIER FLEXI BELT POST

- 2,7 m retractable tensioned belt
- Heavy base plate with good stability
- Ideal for queue guidance

#### 🏆 BEST BARRIER GOLD ROPE STAND

- Antique design
- Aluminium pole with heavy steel base
- 9 kg total weight for optimal stability

## WALL MOUNTED SANDWICH PANEL

- EN**
- Elegant sandwich construction
  - 2 sheets of 3 mm clear acrylic
  - Poster size A5 up to A1
- CZ**
- Elegantní sendvičový design
  - 2 akrylové panely o tloušťce 3 mm
  - Vhodné pro formáty A5 až A1
- PL**
- Atrakcyjna konstrukcja typu "sandwich"
  - 2 arkusze przezroczystego akrylu o grubości 3 mm
  - Rozmiar plakatu od A5 do A1



Art. nr.	DIN/Size	Dimensions (cm)			
		W	H	D	KG
FS25A4SET	A4	29	37,7	2,9	1,1
FS25A3SET	A3	37,7	50	2,9	1,8
FS25A2SET	A2	50	67,4	2,9	3,2
FS25A1SET	A1	67,4	92,1	2,9	5,5



## WAYFINDING SYSTEM CURVED

- EN**
- Easy to use
  - Easy installation
  - Wide range of sizes available
- CZ**
- Jednoduché použití
  - Snadná instalace
  - Široká nabídka velikostí
- PL**
- Łatwy w użyciu
  - Prosta instalacja
  - Dostępny szeroki zakres rozmiarów



Art. nr.	DIN/Size	Dimensions (cm)			
		W	H	D	KG
ISA6	A6	15,3	10,9	1,6	0,1
IS105x120	10,5 x 12	10,9	12,5	1,6	0,1
IS105x210	10,5 x 21	10,9	21,5	1,6	0,2
IS105x300	10,5 x 30	10,9	30,5	1,6	0,2
ISA5	A5	21,5	15,2	1,8	0,3
ISA4	A4	30,2	21,4	2,2	0,6



## WAYFINDING SYSTEM SNAP

- EN**
- Easy installation
  - Anti-glare foil
  - Quick change of graphics
- CZ**
- Snadná instalace
  - Ochranná antireflexní fólie
  - Rychlá výměna sdělení
- PL**
- Łatwa instalacja
  - Folia antyodblaskowa
  - Szybka zmiana grafiki



Art. nr.	DIN/Size	Dimensions (cm)			
		W	H	D	KG
SS155x155	15,5 x 15,5	15,9	16,5	1,3	0,2
SSA6	A6	10,9	15,8	1,3	0,1
SSA5	A5	15,2	22	1,3	0,2
SSA4	A4	21,4	30,7	1,3	0,7



NEW



## TOTEM PANEL+

- EN**
  - Elegant and sleek design with 25 mm frame
  - Quick and easy panel change from top side
  - Double-sided
- CZ**
  - Elegantní tenký design s 25mm profilem
  - Rychlá a snadná výměna panelu shora
  - Oboustranné provedení
- PL**
  - Elegancki i smukły design profili 25 mm
  - Szybka i łatwa wymiana panelu od góry
  - Dwustronna

Art. nr.	DIN/Size	Dimensions (cm)			
		W	H	D	KG
TPP420x1200	○	45,2	121	32	5
TPP420x1200BL	●	45,2	121	32	5
+ FB420x1200GD-FP3	42 x 120	42	120	0,3	0,8
TPP2xA1	○	62,6	169,2	40	8,2
TPP2xA1BL	●	62,6	169,2	40	8,2
+ FB594x1682GD-FP3	2 x A1	59,4	168,2	0,3	1,5
TPP2x70x100	○	73,2	201	40	9,3
TPP2x70x100BL	●	73,2	201	40	9,3
+ FB700x2000GD-FP3	70 x 200	70	200	0,3	2,1

☛ Panels printed in-house by our UV-flatbed printer



## WALL SIGN CLICK

NEW

- EN**
  - Easy installation on wall with adhesive tape
  - Standard 3 mm BOND board material
  - Double-sided wall signage for indoor and covered outdoor use
- CZ**
  - Snadná instalace na zeď pomocí samolepicí pásky
  - Deska z materiálu BOND 3 mm
  - Oboustranná nástěnná cedule pro vnitřní a kryté venkovní použití
- PL**
  - Łatwy montaż na ścianie za pomocą taśmy samoprzylepnej
  - Standardowy materiał to płyta BOND o grubości 3 mm
  - Dwustronne elementy identyfikacji do użytku wewnątrz i na zewnątrz pod zadaszeniem

Art. nr.	DIN/Size	Dimensions (cm)			
		W	H	D	KG
WSC100	-	2,5	10,7	2,5	0,1
+ FB100x100WSC-BW3	□ 10 x 10	11,9	10	0,3	0,04
+ FB200x100WSC-BW3	□ 20 x 10	21,9	10	0,3	0,08
+ FB170R100WSC-BW3	○ 17 x 17	19,5	17	0,3	0,2
WSC148	-	2,5	15,5	2,5	0,1
+ FB148x148WSC-BW3	□ 14,8 x 14,8	-	-	0,3	0,09
WSC210	-	2,5	21,7	2,5	0,2
+ FB210x210WSC-BW3	□ 21 x 21	22,9	21	0,3	0,2
+ FB400x210WSC-BW3	□ 40 x 21	41,9	21	0,3	0,3
+ FB350R210WSC-BW3	○ 35 x 35	37,5	35	0,3	0,4
WSC300	-	2,5	30,7	2,5	0,2
+ FB300x300WSC-BW3	□ 30 x 30	31,9	30	0,3	0,3
+ FB400x300WSC-BW3	□ 40 x 30	41,9	30	0,3	0,5

☛ Panels printed in-house by our UV-flatbed printer

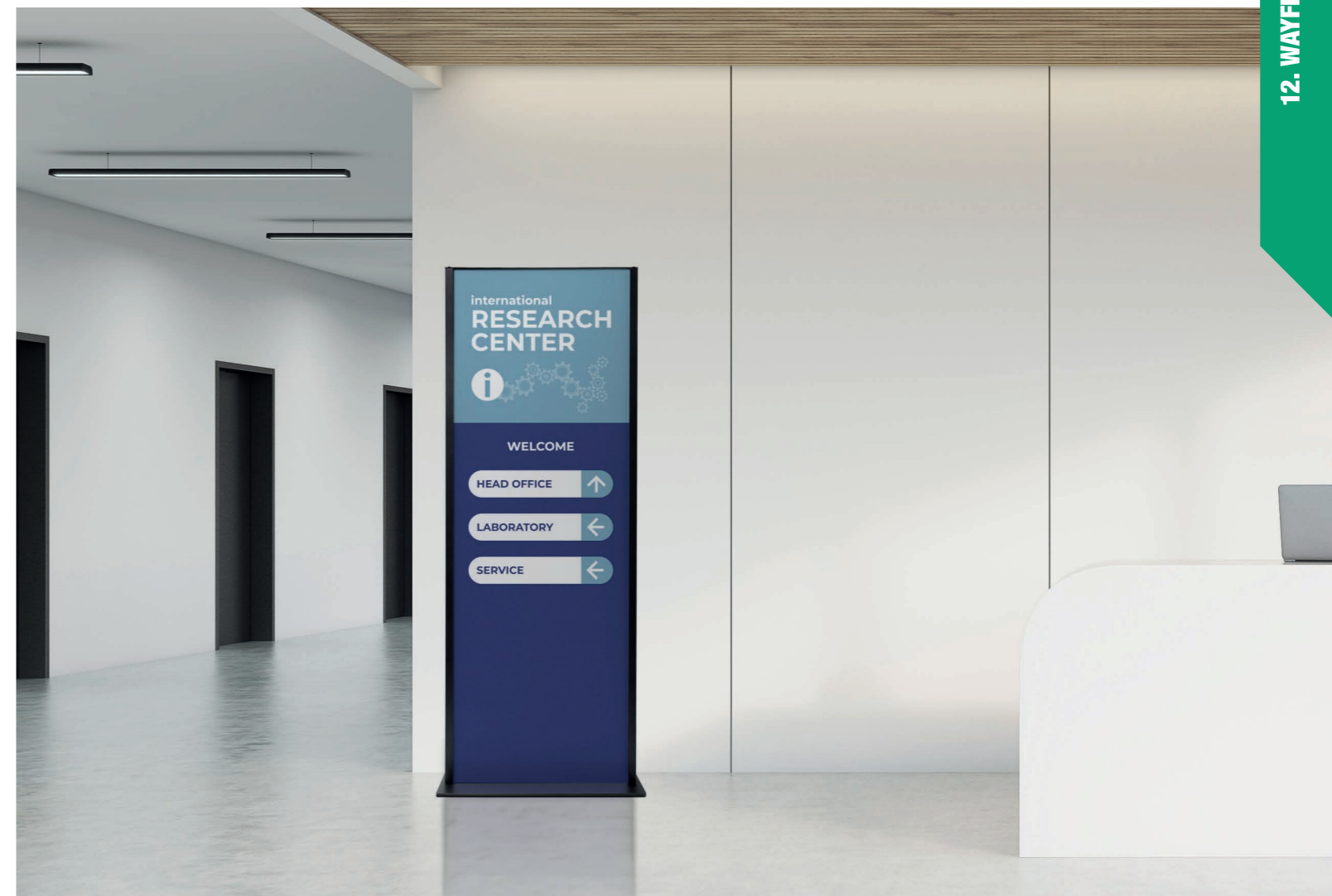

INDOOR WALL SIGN ECONOMY

NEW

- EN**
  - Economic solution for indoor wall signage needs
  - Supplied with Duplocol tape for easy installation
  - Perfect for wall decoration or information signs
- CZ**
  - Ekonomické řešení pro nástěnné cedule
  - Dodáváno s oboustranně lepící páskou Duplocoll pro snadnou instalaci
  - Vhodné pro nástěnnou dekoraci nebo informační cedule
- PL**
  - Ekonomiczne rozwiązanie do oznakowania ścian wewnętrznych
  - W zestawie taśma Duplocol ułatwiająca montaż
  - Idealnie nadają się do dekoracji ścian oraz na znaki informacyjne



Art. nr.	DIN/Size	Dimensions (cm)				KG
		W	H	D		
FBE150x150-HW1	15 x 15	15	15	0,2	0,1	
FBE100x300-HW1	10 x 30	10	30	0,2	0,1	
FBE300x400-HW1	30 x 40	30	40	0,2	0,2	

⊕ Panels printed in-house by our UV-flatbed printer



INDOOR WALL SIGN COMPASSO®

NEW

- EN**
  - Stylish wall sign
  - Thin elegant frame of 6 mm width
  - Suitable for indoor use
- CZ**
  - Stylový nástěnný panel
  - Tenký elegantní rámeček o šířce 6 mm
  - Vhodný pro vnitřní použití
- PL**
  - Stylowe znaki ścienne
  - Cienka elegancka ramka o szerokości 6 mm
  - Nadają się do użytku w pomieszczeniach



Art. nr.	DIN/Size	Dimensions (cm)				KG
		W	H	D		
FBCOM400x600-FP3	40 x 60	40,4	60,4	1,5	1,7	
FBCOM500x700-FP3	50 x 70	50,4	70,4	1,5	2,2	
FBCOM600x800-FP3	60 x 80	60,4	80,4	1,5	2,6	
FBCOM700x1000-FP3	70 x 100	70,4	100,4	1,5	3,3	
FBCOM1000x1400-FP3	100 x 140	100,4	140,4	1,5	5,6	

⊕ Panels printed in-house by our UV-flatbed printer



INDOOR WALL SIGN WITH BRACKET

NEW

- EN**
  - Elegant wall presentation
  - Premium sandwich BOND boards
  - Easy wall hanging with wall brackets and pre-made holes
- CZ**
  - Elegantní nástěnná prezentace
  - Prémiové sendvičové desky BOND
  - Jednoduchá instalace na zeď díky držákům a předvrtaným otvorům
- PL**
  - Elegancka prezentacja ścienna
  - Wysokiej jakości płyty warstwowe BOND
  - Łatwe zawieszenie na ścianie za pomocą wsporników ściennych i gotowych otworów



Art. nr.	DIN/Size	Dimensions (cm)				KG
		W	H	D		
FBFS25-200x200-BW3	20 x 20	20	20	3,2	0,2	
FBFS25-300x400-BW3	30 x 40	30	40	3,2	0,5	
FBFS25-400x600-BW3	40 x 60	40	60	3,2	0,9	

⊕ Panels printed in-house by our UV-flatbed printer



OVERHEAD BANNERS

NEW

- EN**
  - Suspended banners
  - Choose single-sided or double-sided
  - Hanging kit included
- CZ**
  - Závěsné stropní banery
  - Jednostranné i oboustranné
  - Závěsný set součástí
- PL**
  - Banery zawieszane
  - Wybierz baner jednostronny lub dwustronny
  - Zestaw do zawieszania w komplecie



Art. nr.	DIN/Size	Dimensions (cm)				KG
		W	H	D		
FBH500x700-KP5	50 x 70	50	70	0,5	0,4	
FBH700x1000-KP5	70 x 100	70	100	0,5	0,7	
FBH600x1200-KP5	60 x 120	60	120	0,5	0,7	
FBH1000x1400-KP5	100 x 140	100	140	0,5	1,3	
FBH500x1000-KP5	50 x 100	50	100	0,5	0,5	

Double-sided						
Art. nr.	DIN/Size	Dimensions (cm)				KG
		W	H	D		
FBH500x700D-KP5	50 x 70	50	70	0,5	0,4	
FBH700x1000D-KP5	70 x 100	70	100	0,5	0,7	
FBH600x1200D-KP5	60 x 120	60	120	0,5	0,7	
FBH1000x1400D-KP5	100 x 140	100	140	0,5	1,3	
FBH500x1000D-KP5	50 x 100	50	100	0,5	0,5	

⊕ Panels printed in-house by our UV-flatbed printer

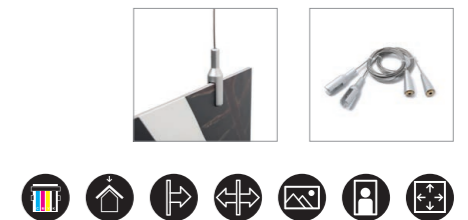

NEW

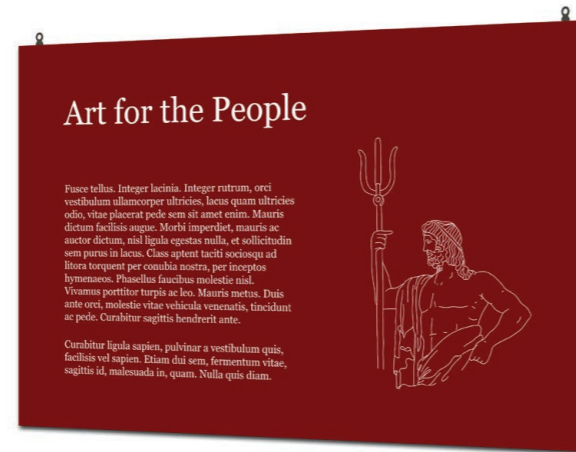

## INDOOR WALL SIGN BASIC

- EN**
  - Suitable for any indoor wall surface
  - Available in many sizes and several materials
  - Choose FOREX® or KAPA® board material
- CZ**
  - Vhodné pro jakýkoliv povrch stěn
  - Dostupné v mnoha velikostech a několika materiálech
  - Zvolte si desku FOREX® nebo KAPA®
- PL**
  - Nadają się do każdej powierzchni ściany wewnętrznej
  - Dostępne w wielu rozmiarach i w wykonaniu z kilku materiałów
  - Wybierz deski FOREX® lub KAPA®

Art. nr.	DIN/Size	Dimensions (cm)				KG
		W	H	D		
<b>Forex® Boards</b>						
FBW300x400-FP3	30 x 40	30	40	0,3	0,2	
FBW400x600-FP3	40 x 60	40	60	0,3	0,4	
FBW500x700-FP3	50 x 70	50	70	0,3	0,5	
FBW600x800-FP3	60 x 80	60	80	0,3	0,7	
FBW700x1000-FP3	70 x 100	70	100	0,3	1,0	
FBW600x1200-FP3	60 x 120	60	120	0,3	1,0	
FBW1000x1400-FP3	100 x 140	100	140	0,3	2,0	
FBW500x1000-FP3	50 x 100	50	100	0,3	0,7	
<b>Kapa® Boards</b>						
FBW300x400-KP5	30 x 40	30	40	0,5	0,1	
FBW400x600-KP5	40 x 60	40	60	0,5	0,2	
FBW500x700-KP5	50 x 70	50	70	0,5	0,3	
FBW600x800-KP5	60 x 80	60	80	0,5	0,4	
FBW700x1000-KP5	70 x 100	70	100	0,5	0,6	
FBW600x1200-KP5	60 x 120	60	120	0,5	0,6	
FBW1000x1400-KP5	100 x 140	100	140	0,5	1,2	
FBW500x1000-KP5	50 x 100	50	100	0,5	0,4	

• Panels printed in-house by our UV-flatbed printer

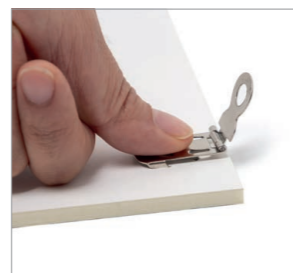
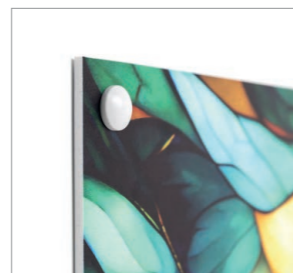

NEW

## OUTDOOR WALL SIGN

- EN**
  - Premium BOND material for outdoor use
  - Many sizes available
  - B1 fire rated
- CZ**
  - Prémiový materiál BOND pro venkovní použití
  - Dostupný v mnoha velikostech
  - Protipožární certifikace B1
- PL**
  - Wysokiej jakości materiał BOND do użytku na zewnątrz
  - Dostępnych jest wiele rozmiarów
  - Klasa ogniowa B1



Art. nr.	DIN/Size	Dimensions (cm)				KG
		W	H	D		
FBO500x500-BW3	50 x 50	50	50	0,3	0,9	
FBO1000x1000-BW3	100 x 100	100	100	0,3	3,6	
FBO500x700-BW3	50 x 70	50	70	0,3	1,3	
FBO600x800-BW3	60 x 80	60	80	0,3	1,7	
FBO700x1000-BW3	70 x 100	70	100	0,3	2,5	
FBO1000x1400-BW3	100 x 140	100	140	0,3	5,0	

• Panels printed in-house by our UV-flatbed printer



Overhead Banners (p. 189/ch. 12)



### BARRIER FLEXI BELT POST

- EN**
  - 2,7 m retractable tensioned belt
  - Heavy base plate with good stability
  - Ideal for queue guidance
- CZ**
  - 2,7 m Spanngurt mit Einzug
  - Schwere Bodenplatte mit guter Stabilität
  - Ideal für Warteschlangen
- PL**
  - 2,7 m intrekbare gespannen riem
  - Zwara grondplaat met optimale stabiliteit
  - Ideaal voor wachtrijbegeleiding



Art. nr.	Pole	Belt	Dimensions (cm)			
	W	H	D	KG		
BBBLACK	●	●	36	105	36	12,3
BBBLACKRED	●	●	36	105	36	11,5
BBCHROME	●	●	36	105	36	12,3
BBCHROMERED	●	●	36	105	36	11,5

Optional: Barrier Sign Holder (see p. 195)

### BARRIER FLEXI BELT POST ECONOMY

- EN**
  - Freestanding post with 3 sided belt clip and 2,5 m belt
  - Ideal for queue guidance
  - Great cost value ratio
- CZ**
  - Freistehende Pfosten mit 3 seitigen Gurtclip und 2,5 m Gurt
  - Ideal für Wartebereiche
  - Guter Kosten-Nutzen
- PL**
  - Vrijstaande paal met 3-zijdige riemclip en 2,5 m riem
  - Ideaal voor wachtrijbegeleiding
  - Goede prijs-kwaliteitverhouding



Art. nr.	Dimensions (cm)				
	W	H	D	KG	
BBEBLACK	●	30	93,5	30	8,6
BBECHROME	●	30	93,5	30	8,6

Optional: Barrier Sign Holder (see p. 195)

### BARRIER FLEXI BELT WALL MOUNTED

- EN**
  - Wall mounted guidance system
  - 3 m flexi belt
  - 3 clip possibilities for flexi belts
- CZ**
  - Wandführungssystem
  - 3 m flexibler Gurt
  - 3 Clip Möglichkeiten für flexiblen Gurt
- PL**
  - Wandgemonteerd wegwijeringssysteem
  - 3 m buigzame riem
  - 3 klemmogelijkheden voor flexi-riemen



Art. nr.	Dimensions (cm)				
	W	H	D	KG	
BSWBBLACK	●	8	12	7,5	0,7
BSWSBLACK	●	8	12	7,5	0,7

### BARRIER GOLD ROPE STAND

- EN**
  - Antique design
  - Aluminium pole with heavy steel base
  - 9 kg total weight for optimal stability
- CZ**
  - Antikes Design
  - Aluminiumpfosten mit schwerer Stahlbasis
  - 9 kg Gesamtgewicht für optimale Stabilität
- PL**
  - Antiek design
  - Aluminium paal met zware stalen voet
  - 9 kg totaalgewicht voor optimale stabiliteit



Art. nr.	Dimensions (cm)				
	W	H	D	KG	
BSRGOLD	●	31	94	31	9,9

Optional: Barrier Gold Rope and Barrier Gold Wall Hook (see p. 195)

### BARRIER CHROME ROPE STAND

- EN**
  - Antique design
  - Aluminium pole with heavy steel base
  - 9 kg total weight for optimal stability
- CZ**
  - Antikes Design
  - Aluminiumpfosten mit schwerer Stahlbasis
  - 9 kg Gesamtgewicht für optimale Stabilität
- PL**
  - Antiek design
  - Aluminium paal met zware stalen voet
  - 9 kg totaalgewicht voor optimale stabiliteit



Art. nr.	Dimensions (cm)				
	W	H	D	KG	
BSRCHROME	●	31	98,7	31	9,9

Optional: Barrier Chrome Rope and Barrier Chrome Wall Hook (see p. 195)



## ZIPPER-BARRIER

- EN**
  - Indoor crowd barrier for exhibitions, shopping malls, public spaces and more
  - Lightweight system with a stable and heavy base
  - Perfect for great advertisement opportunities
- CZ**
  - Indoor-Absperrung für Messen, Einkaufszentren, öffentliche Plätze und mehr
  - Leichtes System mit stabiler und schwerer Basis
  - Perfekt für große Werbemöglichkeiten
- PL**
  - Indoor dranghek voor tentoonstellingen, winkelcentra, openbare ruimtes en meer
  - Lichtgewicht systeem met een stabiele en zware basis
  - Perfect voor indrukwekkende promotie mogelijkheden

Art. nr.	Dimensions (cm)			
	W	H	D	KG
ZWBARRIER	206	107	36,2	4,8



- Tip! Connect multiple Zipper-Barrriers easily together thanks to special designed feet
- Included luxurious soft carry bag



## BARRIER SIGN HOLDER

Accessory for Barrier Flexi Belt Post



- EN**
  - A4 double-sided topcard to draw attention to the barrier
- CZ**
  - Doppleseitiges A4 Topschild, um auf die Absperrung aufmerksam zu machen
- PL**
  - Dubbelzijdig A4 topbord om de aandacht te vestigen op de afzetpaal

Art. nr. BBBLACKSIGNA4 ●  
BBCHROMESIGNA4 ●

## BARRIER SIGN HOLDER

Accessory for Barrier Flexi Belt Post Economy



- EN**
  - A4 double-sided topcard to draw attention to the barrier
- CZ**
  - Doppleseitiges A4 Topschild, um auf die Absperrung aufmerksam zu machen
- PL**
  - Dubbelzijdig A4 topbord om de aandacht te vestigen op de afzetpaal

Art. nr. BBBLACKSIGNA4 ●  
BBECHROMESIGNA4 ●

## BARRIER GOLD ROPE

Accessory for Barrier Gold Rope Stand



- EN**
  - Premium twisted or brush velour cord rope
- CZ**
  - Premium Kordel oder Seil
- PL**
  - Premium gedraaid of geborsteld velours koord

Art. nr. Twisted rope BSRRPGLDBLACK ●  
Brush velour rope BSRRPGLDRED ●

## BARRIER CHROME ROPE

Accessory for Barrier Chrome Rope Stand



- EN**
  - Premium twisted or brush velour cord rope
- CZ**
  - Premium gedrehte Seile und Kordeln
- PL**
  - Premium gedraaid of geborsteld velours koord

Art. nr. Twisted rope BSRRPCHRBLACK ●  
Brush velour rope BSRRPCHRBLUE ●  
BSRRPCHRRED ●

## BARRIER GOLD WALL HOOK

Accessory for Barrier Gold Rope Stand



- EN**
  - Cost-effective solution for creating simple walkings routes
- CZ**
  - Kostengünstige Lösung, um einfache Laufwege zu schaffen
- PL**
  - Voordelige oplossing om eenvoudige looproutes te creëren

Art. nr. BSRWHGOLD

## BARRIER CHROME WALL HOOK

Accessory for Barrier Chrome Rope Stand



- EN**
  - Cost-effective solution for creating simple walkings routes
- CZ**
  - Kostengünstige Lösung, um einfache Laufwege zu schaffen
- PL**
  - Voordelige oplossing om eenvoudige looproutes te creëren

Art. nr. BSRWHCHROME

## 13. GLASS SHOWCASES

Skleněné produktové vitríny  
Witryny szklane

Elegantly designed glass showcases are effective for putting valuables and collectables on display. Ideal for museums, offices, waiting rooms, retail stores and trade shows. Built from anodised aluminium profiles and glass elements. Available with lockable single and double glass doors as well as LED lighting options.

### INDEX

13.1 Glass Showcases **198**  
Skleněné produktové  
vitríny  
Witryny szklane

- ✦ **TEMPERED GLASS FOR STABILITY**
- ✦ **SILVER AND BLACK FINISH, WIDE RANGE OF SIZES**
- ✦ **LED ILLUMINATED OPTIONS TO HIGHLIGHT EXPOSED ITEMS**

### GLASS SHOWCASE 800 MM / 800 MM DOUBLE DOOR

- EN**
  - Aluminium construction with toughened glass
  - 4 adjustable glass shelves that can hold up to 10 kg
  - Double door with cylinder key locks
- CZ**
  - Hliníková konstrukce s tvrzeným sklem
  - 4 nastavitelné skleněné police s nosností až 10 kg
  - Dvojitě pantové dveře se zámkem
- PL**
  - Aluminiowa konstrukcja ze szkłem hartowanym
  - 4 regulowane szklane półki, które mogą pomieścić do 10 kg
  - Podwójne drzwi z zamkami bębnowymi

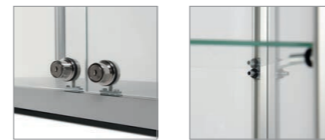

Art. nr.	Dimensions (cm)			
	W	H	D	KG
VR2-24-800	80	200	40	78,7
VR2-24-800F	80	200	40	79,2

Black colour available on request

### GLASS SHOWCASE ILLUMINATED 400 MM

- EN**
  - Aluminium construction with toughened glass
  - LED lamps on the top of the glass showcase
  - Hinged door with cylinder key locks
- CZ**
  - Hliníková konstrukce s tvrzeným sklem
  - Stropní LED osvětlení vystavených předmětů
  - Pantové dveře se zámkem
- PL**
  - Aluminiowa konstrukcja ze szkłem hartowanym
  - Lampy LED u góry szklanej witryny
  - Drzwi na zawiasach z zamkami bębnowymi



Art. nr.	Dimensions (cm)			
	W	H	D	KG
VR2-24-400LED	40	200	40	53,5

Black colour available on request

### GLASS SHOWCASE ILLUMINATED 800 MM / 800 MM DOUBLE DOOR

- EN**
  - Aluminium construction with toughened glass
  - LED lamps on the top of the glass showcase
  - Double door with cylinder key locks
- CZ**
  - Hliníková konstrukce s tvrzeným sklem
  - Stropní LED osvětlení vystavených předmětů
  - Pantové dveře se zámkem
- PL**
  - Aluminiowa konstrukcja ze szkłem hartowanym
  - Lampy LED u góry szklanej witryny
  - Podwójne drzwi z zamkami bębnowymi

Art. nr.	Dimensions (cm)			
	W	H	D	KG
VR2-24-800FLED	80	200	40	73

Black colour available on request

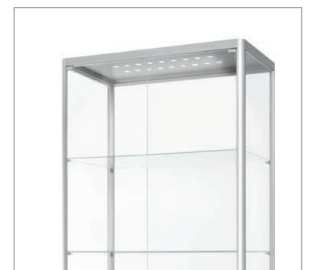

# 14. BROCHURE HOLDERS

Stojánky na letáky  
Stojáki na ulotki

Brochure Holders are designed to keep promotional materials and literature well organised and visible to the public. A wide range of designs and sizes for catalogues, leaflets, magazines, business cards and other literature.

- ALL POPULAR SIZES POSSIBLE, FROM BUSINESS CARDS TO CATALOGUES
- EASY TO USE AND TRANSPORT
- SILVER, BLACK OR WHITE FINISHES TO FIT EVERY ENVIROMENT

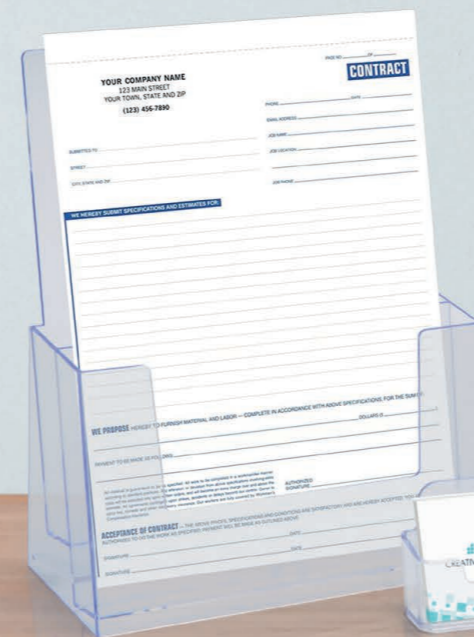

#STAYHOME

Improve  
Face  
Recognition

## INDEX

14.1 Scritto® Brochure Holders <i>Scritto® stojánky na letáky</i> <i>Scritto® Stojáki na ulotki</i>	<b>202</b>
14.2 Taymar® Brochure Holders <i>Taymar® stojánky na letáky</i> <i>Taymar® Stojáki na ulotki</i>	<b>203</b>
14.3 Business Card Holders <i>Stojánky na vizitky</i> <i>Stojáki na wizytówki</i>	<b>205</b>
14.4 Outdoor Leaflet Holders <i>Venkovní stojánky na letáky</i> <i>Zewnętrzne stojáki na ulotki</i>	<b>206</b>
14.5 Name Badges and Brochure Holder Magnetic <i>Jmenovky a magnetický stoján na katalogy</i> <i>Identyfikatory i magnetyczna kieszeń na ulotki</i>	<b>207</b>

## 14.1 SCRITTO® BROCHURE HOLDERS

**DA4P**

**BESTSELLER**

**2DA4P**

**3DA4P**

**4DA4P**

**BESTSELLER**



- EN** • Counter top and wall mounting  
**CZ** • Na stůl i na zeď  
**PL** • Postawienia na biurku oraz zawieszania na ścianie

Art. nr.	Pocket depth (cm)	DIN/Size	Dimensions (cm)		
			W	H	D
DA4P	6,4	1 x A4	22,4	26,6	9,4
2DA4P	2,9	2 x A4	22,4	26,6	9,4

- EN** • Counter top and wall mounting  
**CZ** • Na stůl i na zeď  
**PL** • Postawienia na biurku oraz zawieszania na ścianie

Art. nr.	Pocket depth (cm)	DIN/Size	Dimensions (cm)		
			W	H	D
3DA4P	3,1	3 x A4	22,4	25,9	12,1
4DA4P	3	4 x A4	22,4	29,9	19

**DA5P**

**BESTSELLER**

**4DA5P**

**BESTSELLER**

**D13A4P**

**BESTSELLER**

**4D13A4P**

**BESTSELLER**



- EN** • Counter top and wall mounting  
**CZ** • Na stůl i na zeď  
**PL** • Postawienia na biurku oraz zawieszania na ścianie

Art. nr.	Pocket depth (cm)	DIN/Size	Dimensions (cm)		
			W	H	D
DA5P	5,3	1 x A5	15,7	20,8	7,4
4DA5P	2,5	4 x A5	15,7	25,5	15,8

- EN** • Counter top and wall mounting  
**CZ** • Na stůl i na zeď  
**PL** • Postawienia na biurku oraz zawieszania na ścianie

Art. nr.	Pocket depth (cm)	DIN/Size	Dimensions (cm)		
			W	H	D
D13A4P	4,8	1 x 1/3 A4	10,8	20,9	6,5
4D13A4P	2,5	4 x 1/3 A4	10,8	25,5	15,8

**PWA4P**



- EN** • Wall mounting  
**CZ** • Na zeď  
**PL** • Do zawieszania na ścianie

Art. nr.	DIN/Size	Dimensions (cm)		
		W	H	D
PWA5P	A5	18,7	18,5	6,7
PWA4P	A4	27	25,5	9,4

## 14.2 TAYMAR® BROCHURE HOLDERS

**W330**

**C330**

**W230X**

**W230**



- EN** • Wall mounting (W330), counter top and wall mounting (C330)  
**CZ** • Na zeď (W330), na stůl i na zeď (C330)  
**PL** • Do zawieszania na ścianie (W330), postawienia na biurku oraz zawieszania na ścianie (C330)

Art. nr.	Pocket depth (cm)	DIN/Size	Dimensions (cm)		
			W	H	D
W330	3,2	1 x A4	34	18,6	3,8
C330	3,2	1 x A4	34	18,6	7,8

- EN** • Wall mounting (W230X), counter top and wall mounting (W230)  
**CZ** • Na zeď (W230X), na stůl i na zeď (W230)  
**PL** • Do zawieszania na ścianie (W230X), postawienia na biurku oraz zawieszania na ścianie (W230)

Art. nr.	Pocket depth (cm)	DIN/Size	Dimensions (cm)		
			W	H	D
W230X	3,2	1 x A4	24	25	4
W230	3,2	1 x A4	24	25	4

**C230**

**BESTSELLER**

**2C230X**

**3W230**



- EN** • Counter top (C230), counter top and wall mounting (2C230X), wall mounting (3W230)  
**CZ** • Na stůl (C230), na stůl i na zeď (2C230X), na zeď (3W230)  
**PL** • Postawienia na biurku (C230), na biurku oraz zawieszania na ścianie (2C230X), na ścianie (3W230)

Art. nr.	Pocket depth (cm)	DIN/Size	Dimensions (cm)		
			W	H	D
C230	3,2	1 x A4	23,3	24,9	8,5
2C230X	3,2	2 x A4	23,7	28,5	12,4

Art. nr.	Pocket depth (cm)	DIN/Size	Dimensions (cm)		
			W	H	D
3W230	3,2	3 x A4	23,7	53,5	10,2

**3C230**

**4C230X**

**BESTSELLER**



- EN** • Counter top (3C230), counter top and wall mounting (4C230X)  
**CZ** • Na stůl (3C230), na stůl a na zeď (4C230X)  
**PL** • Postawienia na biurku (3C230), na biurku oraz zawieszania na ścianie (4C230X)

Art. nr.	Pocket depth (cm)	DIN/Size	Dimensions (cm)		
			W	H	D
3C230	3,2	3x A4	23,7	33,9	15,5
4C230X	3,2	4x A4	23,6	34	17,5

## 14.2 TAYMAR® BROCHURE HOLDERS

### W160



### C160



BESTSELLER

### 3C160



### 4C160



BESTSELLER

EN • Counter top and wall mounting (W160, 3C160, 4C160), counter top (C160)

CZ • Na stůl i na zeď (W160, 3C160, 4C160), na stůl (C160)

PL • Postawienia na biurku oraz zawieszenia na ścianie (W160, 3C160, 4C160), postawienia na biurku (C160)

Art. nr.	Icon	Pocket depth (cm)	DIN/Size	Dimensions (cm)		
				W	H	D
W160	□	3,2	1x A5	16,5	19,1	3,5
C160	□	3,2	1x A5	16,5	21,4	7,5 80

Art. nr.	Icon	Pocket depth (cm)	DIN/Size	Dimensions (cm)		
				W	H	D
3C160	□	3,2	3x A5	16,6	21,8	11
4C160	□	3,2	4x A5	16,6	25,6	15,5

### 3C104



### 4C110



BESTSELLER

### C110



BESTSELLER

### W110



EN • Counter top and wall mounting (3C104, W110), counter top (4C110, C110)

CZ • Na stůl i na zeď (3C104, W110), na stůl (4C110, C110)

PL • Postawienia na biurku oraz zawieszenia na ścianie (3C104, W110), postawienia na biurku (4C110, C110)

Art. nr.	Icon	Pocket depth (cm)	DIN/Size	Dimensions (cm)		
				W	H	D
3C104	□	3,2	3x 1/3 A4	10,9	21,8	11,2
4C110	□	3,2	4x DL	11,5	25,5	15

Art. nr.	Icon	Pocket depth (cm)	DIN/Size	Dimensions (cm)		
				W	H	D
C110	□	3,2	1x DL	11,4	18,1	6,5
W110	□	3,2	1x DL	11,5	15	4

### 4C230



### 4C330



### WPA6



EN • Counter top and wall mounting

CZ • Na stůl i na zeď

PL • Postawienia na biurku oraz zawieszenia na ścianie

Art. nr.	Icon	Pocket depth (cm)	DIN/Size	Dimensions (cm)		
				W	H	D
4C230	□	3,2	8x DL	23,6	34	17,5
4C330	□	3,2	12x DL	34	34,5	17,5

Art. nr.	Icon	Pocket depth (cm)	DIN/Size	Dimensions (cm)		
				W	H	D
WPA6	□	3,2	1x A6	11,5	12	3,8

## 14.3 BUSINESS CARD HOLDERS

### WBC93



### VCR92



BESTSELLER

### BC93



BESTSELLER

### 4VCS95



EN • Wall mounting (WBC93), counter top (VCR92)

CZ • Na zeď (WBC93), na stůl (VCR92)

PL • Do zawieszenia na ścianie (WBC93), do postawienia na biurku (VCR92)

EN • Counter top

CZ • Na stůl

PL • Postawienia na biurku

Art. nr.	Icon	Pocket depth (cm)	DIN/Size	Dimensions (cm)		
				W	H	D
WBC93	□	1,8	9,3 x 5	10,1	3,7	2,3
VCR92	□	1,8	9,3 x 5	9,6	4,3	2,8

Art. nr.	Icon	Pocket depth (cm)	DIN/Size	Dimensions (cm)		
				W	H	D
4VCS95	□	1,7	4x (9,3 x 5)	9,9	10,1	8,6
8BC93	□	1,7	5 x 9,3	19,7	10	9



## 14.4 OUTDOOR LEAFLET HOLDERS

### OD95



- EN** • Weather resistant (splashproof) and clear polystyrene
- CZ** • Počasí odolný (proti stříkající vodě) z průhledného polystyrenu
- PL** • Odporny na warunki atmosferyczne i przezroczysty polistyren

Art. nr.	DIN/Size	Dimensions (cm)		
		W	H	D
OD95	1 x 9,3 x 5	10,6	6,2	3,2

### OD110



- EN** • Weather resistant (splashproof) and clear polystyrene
- CZ** • Počasí odolný (proti stříkající vodě) z průhledného polystyrenu
- PL** • Odporny na warunki atmosferyczne i przezroczysty polistyren

Art. nr.	DIN/Size	Dimensions (cm)		
		W	H	D
OD110	1x DL	11,3	22,7	3,4

### OD160



- EN** • Weather resistant (splashproof) and clear polystyrene
- CZ** • Počasí odolný (proti stříkající vodě) z průhledného polystyrenu
- PL** • Odporny na warunki atmosferyczne i przezroczysty polistyren

Art. nr.	DIN/Size	Dimensions (cm)		
		W	H	D
OD160	1x A5	16,5	22,7	4,4

### OD230



- EN** • Weather resistant (splashproof) and clear polystyrene
- CZ** • Počasí odolný (proti stříkající vodě) z průhledného polystyrenu
- PL** • Odporny na warunki atmosferyczne i przezroczysty polistyren

Art. nr.	DIN/Size	Dimensions (cm)		
		W	H	D
OD230	1x A4	24	32	4,8

## 14.5 NAME BADGES AND BROCHURE HOLDER MAGNETIC

### NB70SSM



- EN** • Magnetic flat silver design
- CZ** • Magnetický a matně stříbrný plochý design
- PL** • Magnetyczna plakietka o nowoczesnym wyglądzie

Art. nr.	DIN/Size	Dimensions (cm)		
		W	H	D
NB70SSM	6,4 x 1,3	7	3,4	1

### NB65S



- EN** • Flat design with clip and safety pin
- CZ** • Plochý design s klipem a pojistným kolíčkem
- PL** • Płaski design z klipsem i agraftką

Art. nr.	DIN/Size	Dimensions (cm)		
		W	H	D
NB65S	6,5 x 3,1	6,5	3,5	1

### BHMA5



- EN** • Suitable for Roll-Banners, Banner Stands and Textile walls
- CZ** • Vhodné pro roll-upy, bannery a textilní stěny
- PL** • Nadaje się do Roll-upów, stojaków banerowych i ścian tekstylnych

Art. nr.	DIN/Size	Dimensions (cm)		
		W	H	D
BHMA5	A5	16,5	20,5	1,5

# PROMOTIONS AND EVENTS

Výstavy a akce  
Targi i wydarzenia

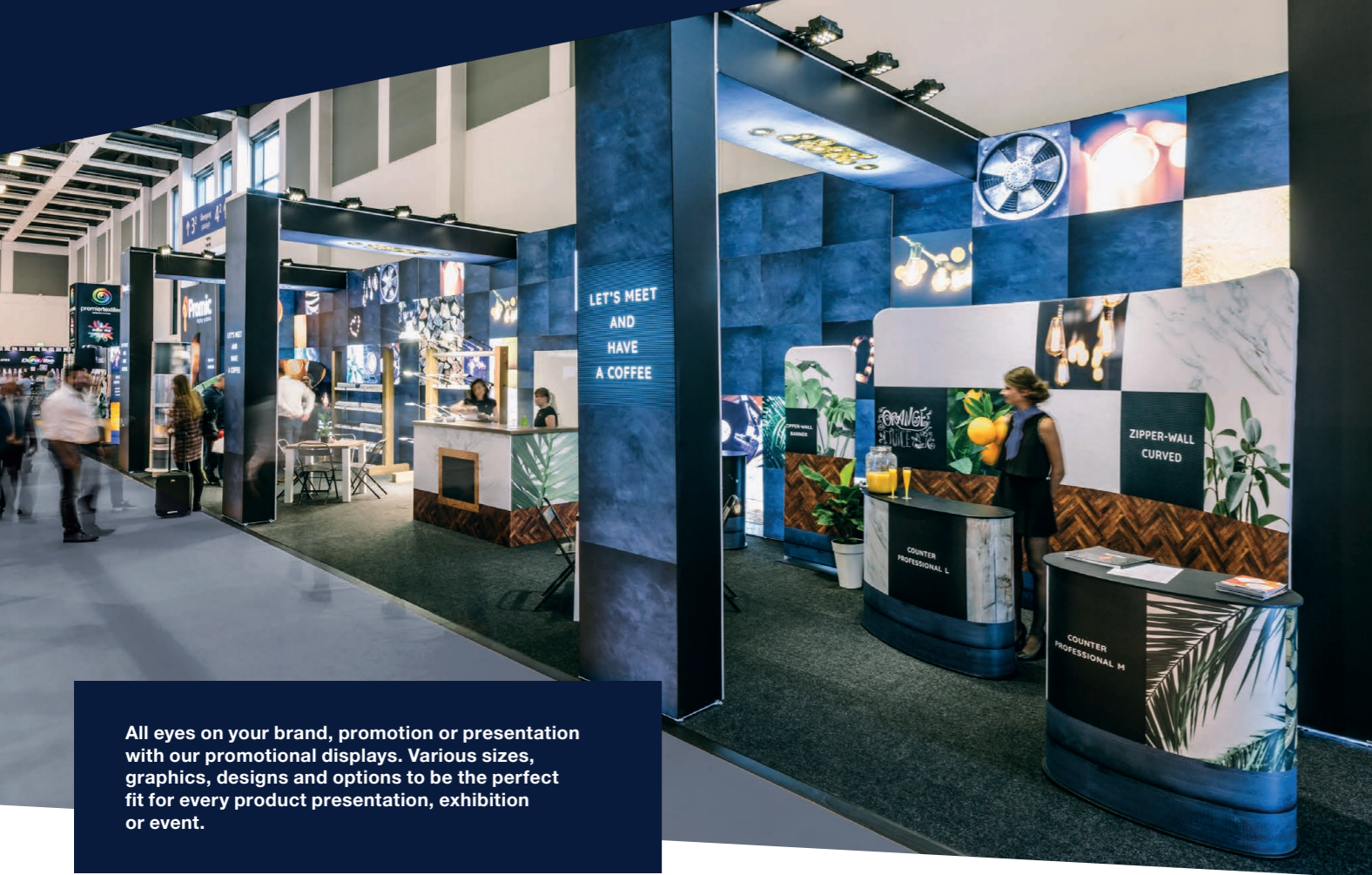

All eyes on your brand, promotion or presentation with our promotional displays. Various sizes, graphics, designs and options to be the perfect fit for every product presentation, exhibition or event.



**ZIPPER-WALL STRAIGHT BASIC**  
See 18. Walls  
Page 280



**ZIPPER-WALL CURVED BASIC**  
See 18. Walls  
Page 283

**NEW**

**BEACH FLAG ALU WIND & PADDLE**  
See 16. Flags  
Page 246



**ZIG ZAG BROCHURE STAND FOLDABLE**  
See 6. Leaflet and Catalogue Holders  
Page 112



**NEW: WHITE COLOUR**

**DIGITAL COUNTER FUTURO**  
See 17. Counters and Table Covers  
Page 254



**COUNTER IMPRESS**  
See 17. Counters and Table Covers  
Page 260



**POP-UP IMPRESS STRAIGHT**  
See 18. Walls  
Page 274



**BRIGHTBOX XL**  
See 18. Walls  
Page 272



**BRIGHTBOX DOUBLE**  
See 3. Illuminated Displays  
Page 60

**NEW: BLACK COLOUR**



**ZIPPER-BARRIER**  
See 12. Wayfinding Systems  
Page 194



**ZIPPER-BANNER COBRA**  
See 15. Banners  
Page 230

**NEW**



**COUNTER EASY OVAL**  
See 17. Counters and Table Covers  
Page 263



**TENT ALU**  
See 19. Tents and Umbrellas  
Page 292



**DIGITAL A-BOARD SPECTRUM**  
See 4. Digital Displays  
Page 79



**A-BOARD FABRIC MOVE**  
See 5. Pavement Signs  
Page 96

**ZIPPER-BANNER SLIM**  
See 15. Banners  
Page 228



**ZIPPER-BANNER TRIANGLE**  
See 15. Banners  
Page 232

*interesting categories for you*

<b>3. ILLUMINATED DISPLAYS</b>	50
<b>4. DIGITAL DISPLAYS</b>	64
<b>6. LEAFLET AND CATALOGUE HOLDERS</b>	106
<b>12. WAYFINDING SYSTEMS</b>	182
<b>15. BANNERS</b>	210
<b>16. FLAGS</b>	238
<b>17. COUNTERS AND TABLE COVERS</b>	252
<b>18. WALLS</b>	270
<b>19. TENTS AND UMBRELLAS</b>	290

# 15. BANNERS

## Bannery Banery

Banners are the most popular, versatile and widely used mobile displays in the world. Designed for quick, easy and effective promotional use. Perfect for a variety of settings, from trade shows to shopping malls, airports to restaurants. Available for indoor and outdoor use, in a wide range of styles and sizes to meet any budget. Packaged in a convenient travel case.

- QUICK AND EASY CHANGE OF GRAPHICS
- GRAPHIC AVAILABLE TO CUSTOMISE YOUR BANNER
- DURABLE AND ELEGANT



### INDEX

15.1 Roll-Banners <i>Roll-Up bannery</i> <i>Roll-Up</i>	<b>212</b>
15.2 Bannerstands <i>Bannerové stojany</i> <i>Stojaki banerowe</i>	<b>222</b>
15.3 Hanging Banners <i>Závěsné bannery</i> <i>Banery podwieszane</i>	<b>234</b>
15.4 Accessories <i>Príslušenství</i> <i>Aksesoria</i>	<b>236</b>

### ✓ GOOD ROLL-BANNER BASIC

- Extremely reliable
- Height adjustable with optional extension pole
- Affordable banner for promotional or project use

### 👍 BETTER ROLL-BANNER DELUXE

- Extremely durable banner with an elegant finish
- Roll-Banner with easy graphic exchange
- Height adjustable

### 🏆 BEST ZIPPER-BANNER SLIM

- Great alternative for the standard Roll-Banner
- Single-sided or double-sided wrinkle-free fabric cover
- Easy-to-assemble click system

SELECTION TABLE

	Colour	Page	Side view	Width	Height	KG	Single-sided (S) or double-sided (D) print	Number of poles	Telescopic pole	Height indication on pole	Adhesive on bottom	Snap profile on bottom	Number of feet	Foot type	Top profile type	Bag type
Budget	○	204		80	200	1,8	S	1			x		2	F3	P2	B1
				85	200	1,9	S	1			x		2	F3	P2	B1
				100	200	2,1	S	1			x		2	F3	P2	B1
Challenger Alu	○	205		80	200	2	S	1			x		2	F2	P1	B3
				85	200	2,1	S	1			x		2	F2	P1	B3
				100	200	2,3	S	1			x		2	F2	P1	B3
Challenger Next	○●	205		85	200	2,1	S	1			x		2	F3	P1	B3
				100	200	2,3	S	1			x		2	F3	P1	B3
Challenger Black	●	205		85	200	2,1	S	1			x		2	F2	P1	B3
				100	200	2,3	S	1			x		2	F2	P1	B3
Basic 1 foot	○	205		60	200	2,3	S	1			x		1	F2	P2	B4
Basic 2 feet	○	205		80	200	2,8	S	1			x		2	F2	P2	B4
				85	200	2,8	S	1			x		2	F2	P2	B4
				100	200	3,2	S	1			x		2	F2	P2	B4
				120	200	3,9	S	2			x		2	F2	P2	B4
				150	200	4	S	2			x		2	F2	P2	B4
Basic Black	●	205		85	200	2,8	S	1			x		2	F2	P2	B4
				100	200	3,2	S	1			x		2	F2	P2	B4
Plus	○	206		60	200	2,2	S	1			x		2	F3	P2	B2
				80	200	2,2	S	1			x		2	F3	P2	B2
				85	200	2,8	S	1			x		2	F3	P2	B2
				100	200	3,2	S	1			x		2	F3	P2	B2
				120	200	4,1	S	2			x		2	F3	P2	B2
				150	200	4,8	S	2			x		2	F3	P2	B2
Triangle	○	206		85	160-220	3,5	S	1	x		x		1	F4	P2	B4
				100	160-220	3,8	S	1	x		x		1	F4	P2	B4
				150	160-220	6,1	S	2	x		x		2	F4	P2	B4
Evolution	○	207		85	160-220	3,6	S	1	x		x		1	F5	P3	B4
				100	160-220	4,1	S	1	x		x		1	F5	P3	B4
				120	160-220	4,9	S	1	x		x		2	F5	P3	B4
				150	160-220	6	S	2	x		x		2	F5	P3	B4
Premium	○	208		85	160-220	5,7	S	1	x		x		0		P3	B5
				100	160-220	6,8	S	1	x		x		0		P3	B5
				120	160-220	8,3	S	1	x		x		0		P3	B5
				150	160-220	10	S	2	x		x		0		P3	B5
Premium Black	●	208		85	160-220	5,7	S	1	x		x		0		P3	B5
				100	160-220	6,8	S	1	x		x		0		P3	B5
Massive	○	208		85	160-220	4,1	S	1	x		x		1	F6	P3	B4
				100	160-220	5	S	1	x		x		1	F6	P3	B4
Premium Clamp	○	209		85	160 - 225	5,5	S	1	x		x		0		P3	B5
				100	160 - 225	5,7	S	1	x		x		0		P3	B5
Deluxe	○	209		85	160 - 225	5,3	S	1	x	x			0		P3	B5
				100	160 - 225	6	S	1	x	x			0		P3	B5
Twin	○	210		85	200	4,6	D	1			x	x	0		P1	B5
				100	200	5,2	D	1			x	x	0		P1	B5
Double	○	210		85	200	6,6	D	1			x		0		P3	B5
				100	200	7,6	D	1			x		0		P3	B5
Extreme	○	211		150	170-270	9,8	S	2	x	x	x		2	F4	P4	B4
				200	170-300	11,6	S	2	x	x	x		2	F4	P4	B4

Foot type F2



Foot type F3



Foot type F4



Foot type F5



Foot type F6



Top profile type P1



Top profile type P2



Top profile type P3



Top profile type P4



Bag type B1



Bag type B2



Bag type B3



Bag type B4



Bag type B5



More information about the printing options, see page 298 & 299

**ROLL-BANNER BUDGET**

- EN**
  - Lightweight cassette
  - Great price-quality ratio
  - Suitable for promotional or project use
- CZ**
  - Lehká základna
  - Skvělý poměr cena/výkon
  - Vhodný pro promo akce a různé projekty
- PL**
  - Lekka kasetta
  - Świetny stosunek ceny do jakości
  - Nadaje się do wykorzystania w celach promocyjnych lub projektowych

Art. nr.	Dimensions (cm)		
	W	H	KG
RBB080	80	200	1,8
RBB085	85	200	1,9
RBB100	100	200	2,1



**BESTSELLER**

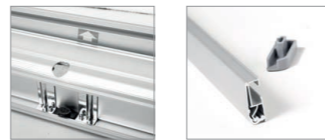

**ROLL-BANNER CHALLENGER**

- EN**
  - Lightweight and elegant look
  - Available in 3 colour variations
  - Ideal for most diverse indoor events
- CZ**
  - Lehký a elegantní
  - Dostupný ve 3 barevných variantách
  - Vhodný pro většinu vnitřních akcí
- PL**
  - Lekki i elegancki wygląd
  - Dostępny w 3 wariantach kolorystycznych
  - Idealny do najbardziej różnorodnych wydarzeń pod dachem

Art. nr.		Dimensions (cm)		
		W	H	KG
<b>Alu</b>				
RBCHA080	●	80	200	2
RBCHA085	●	85	200	2,1
RBCHA100	●	100	200	2,3
<b>Next</b>				
RBCHN085	●●	85	200	2,1
RBCHN100	●●	100	200	2,3
<b>Black</b>				
RBCHB085	●	85	200	2,1
RBCHB100	●	100	200	2,3



**ROLL-BANNER BASIC**

- EN**
  - Extremely reliable
  - Height adjustable with optional extension pole
  - Affordable banner for promotional or project use
- CZ**
  - Spolehlivý a odolný
  - Nastavitelná výška díky prodlužovací tyči
  - Cenově dostupný banner pro promo akce
- PL**
  - Niezwykle niezawodny
  - Regulacja wysokości za pomocą opcjonalnego przedłużacza
  - Niedrogi baner do wykorzystania w celach promocyjnych lub projektowych

Art. nr.		Feet	Dimensions (cm)		
			W	H	KG
RBBAS1F060	●	1	60	200	2,3
RBBAS2F080	●	2	80	200	2,8
RBBAS2F085	●	2	85	200	2,8
RBBAS2F100	●	2	100	200	3,2
RBBAS2F120	●	2	120	200	3,9
RBBAS2F150	●	2	150	200	4
RBBASB085	●●	2	85	200	2,8
RBBASB100	●●	2	100	200	3,2



⊕ **Optional: Lengthening Pole (+ 20 cm height) in silver and black see p. 236**

⊕ **Available in 3 types of graphic materials (see p. 298 - 299)**

⊕ **See accessories page for options (p. 236)**



**ROLL-BANNER PLUS**

- EN**
  - Sturdy, stylish and reliable
  - Black caps on feet prevent damage to the surface
  - Solid, heavyweight cassette
- CZ**
  - Robustní, spolehlivý a stylový
  - Černé krytky na nohách proti poškrábání podlahy
  - Odolná a těžká základna
- PL**
  - Solidny, stylowy i niezawodny
  - Czarne nakładki na stopach zapobiegają uszkodzeniom powierzchni
  - Solidna, ciężka kasetta



Art. nr.	Dimensions (cm)		
	W	H	KG
RBPL060	60	200	2,2
RBPL080	80	200	2,2
RBPL085	85	200	2,8
RBPL100	100	200	3,2
RBPL120	120	200	4,1
RBPL150	150	200	4,8

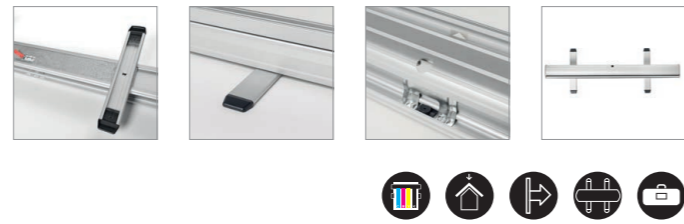

**ROLL-BANNER EVOLUTION**

- EN**
  - Elegant and stylish look
  - Height adjustable
  - Extra compartment for pole storage in the bag
- CZ**
  - Elegantní a stylový
  - Nastavitelná výška
  - Transportní taška s přihrádkou pro tyč
- PL**
  - Elegancki i stylowy wygląd
  - Z możliwością dostosowania wysokości
  - Dodatkowa komora w torbie do przechowywania maszty

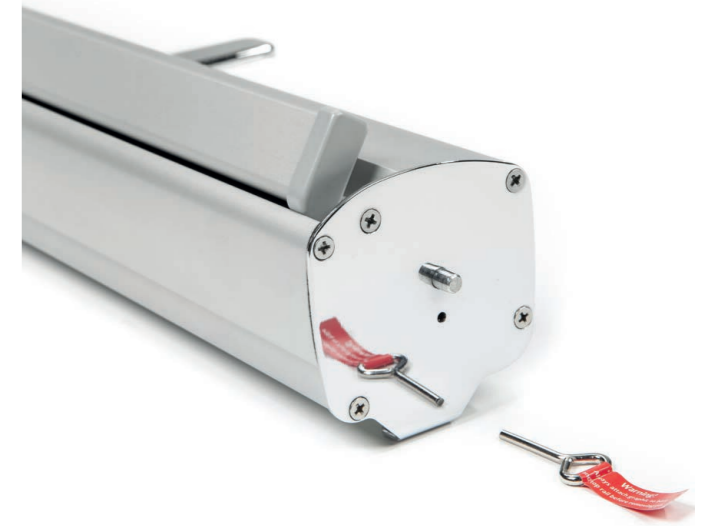

Art. nr.	Feet	Dimensions (cm)		
		W	H	KG
RBEVO085	1	85	160-220	3,6
RBEVO100	1	100	160-220	4,1
RBEVO120	2	120	160-220	4,9
RBEVO150	2	150	160-220	6



Roll-Banner Open-Air (p. 221/ch. 15) and Window Snap Frame (p. 23/ch. 1)

**ROLL-BANNER TRIANGLE**

- EN**
  - Stand-out shape and excellent stability
  - Twist-out foot with anti-slip pads and locking clip
  - Height adjustable
- CZ**
  - Výjimečný tvar a perfektní stabilita
  - Otočná noha s protiskluzovou vrstvou a fixačním klipem
  - Nastavitelná výška
- PL**
  - Doskonała stabilność
  - Odchylana stopa z podkładkami antypoślizgowymi i klipsem blokującym
  - Z możliwością dostosowania wysokości



Art. nr.	Feet	Dimensions (cm)		
		W	H	KG
RBTR085	1	85	160-220	3,5
RBTR100	1	100	160-220	3,8
RBTR150	2	150	160-220	6,1



### ROLL-BANNER PREMIUM

- EN**
  - Elegant cassette with chromed side caps
  - Exclusive appearance
  - Height adjustable
- CZ**
  - Elegantní základna s pochromovanými postranními krytkami
  - Exkluzivní vzhled
  - Nastavitelná výška
- PL**
  - Elegancka kasetta z chromowanymi nakładkami bocznymi
  - Ekscyzywny wyglą
  - Z możliwością dostosowania wysokości



Art. nr.	⊗	Dimensions (cm)		
		W	H	KG
RBP085	○	85	160-220	5,7
RBP100	○	100	160-220	6,8
RBP120	○	120	160-220	8,3
RBP150	○	150	160-220	10
RBPB085	●	85	160-220	5,7
RBPB100	●	100	160-220	6,8

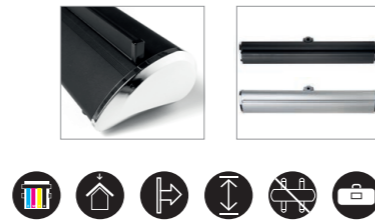

### ROLL-BANNER PREMIUM CLAMP

- EN**
  - Possibility to change the graphic easily
  - Height adjustable
  - Elegant cassette with teardrop shaped side caps
- CZ**
  - Možnost snadné výměny grafiky
  - Nastavitelná výška
  - Elegantní mechanika s bočními záslepkami ve tvaru slzy
- PL**
  - Możliwość łatwej zmiany grafiki
  - Regulowana wysokość
  - Elegancka kasetta z osłonami bocznym w kształcie łezki



Art. nr.	Dimensions (cm)		
	W	H	KG
RBPC085	85	160-225	5,5
RBPC100	100	160-225	5,7



⊕ Change graphics with graphic including the alu strip

### ROLL-BANNER MASSIVE

- EN**
  - Massive aluminium feet
  - Height adjustable
  - Strong, sturdy and extremely durable
- CZ**
  - Masivní hliníkové nohy
  - Nastavitelná výška
  - Robustní a odolný
- PL**
  - Masywne aluminiowe nóżki
  - Z możliwością dostosowania wysokości
  - Mocny, solidny i wyjątkowo trwały



Art. nr.	Feet	Dimensions (cm)		
		W	H	KG
RBMAS085	1	85	160-220	4,1
RBMAS100	1	100	160-220	5



218 ⊕ Available in 3 types of graphic materials (see p. 298 - 299)

⊕ See accessories page for options (p. 236)

### ROLL-BANNER DELUXE

- EN**
  - Extremely durable banner with an elegant finish
  - Roll-Banner with easy graphic exchange
  - Height adjustable
- CZ**
  - Maximálně odolný a stylový
  - Rollup Roll-Banner se snadnou výměnou grafiky
  - Nastavitelná výška
- PL**
  - Niezwykle trwały baner z eleganckim wykończeniem
  - Roll-Banner z łatwą wymianą grafiki
  - Z możliwością dostosowania wysokości



Art. nr.	Dimensions (cm)		
	W	H	KG
RBL085	85	160-225	5,3
RBL100	100	160-225	6



⊕ Change graphics with graphic including the alu strip

⊕ Available in 3 types of graphic materials (see p. 298 - 299)

⊕ See accessories page for options (p. 236)

### ROLL-BANNER TWIN

- EN**
  - Double-sided banner
  - Pole is invisible between two graphics
  - Extra compartment for pole storage in bag
- CZ**
  - Oboustranný roll-up
  - Tyč konstrukce schovaná mezi bannery
  - Transportní taška s přihrádkou pro tyče
- PL**
  - Dwustronny baner
  - Maszt jest niewidoczny między dwoma wydrukami
  - Dodatkowa komora w torbie do przechowywania masztu



Art. nr.	Dimensions (cm)		
	W	H	KG
RBTW085	85	200	4,6
RBTW100	100	200	5,2

### ROLL-BANNER EXTREME

- EN**
  - Tail and broad cassette
  - Stable, firm and extremely robust
  - Height adjustable
- CZ**
  - Široká základna
  - Stabilní, pevný a extrémně robustní
  - Nastavitelná výška
- PL**
  - Szeroka aluminiowa kasetta
  - Stabilny, solidny i wyjątkowo wytrzymały
  - Z możliwością dostosowania wysokości

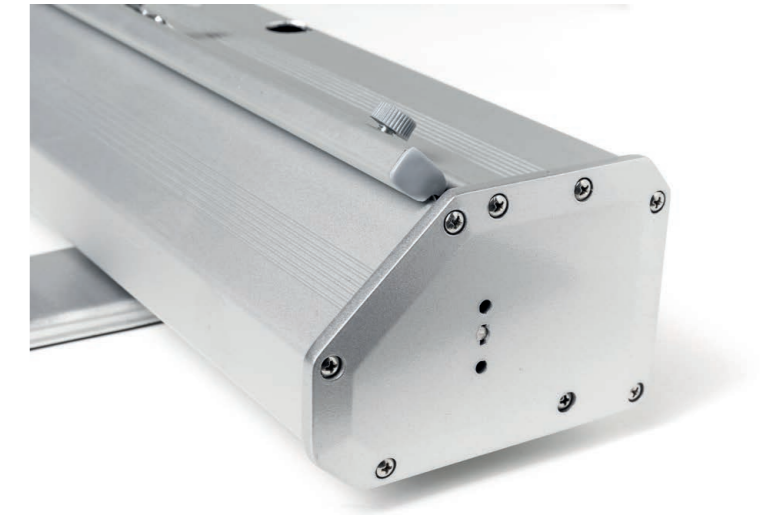

Art. nr.	Dimensions (cm)		
	W	H	KG
RBEX150	150	170-270	9,8
RBEX200	200	170-300	11,6

- Available in 1 type of graphic material (see p. 298 - 299)
- Graphic material Symbio Banner

### ROLL-BANNER DOUBLE

- EN**
  - Luxurious professional double-sided banner
  - Extremely stable due to heavy and broad cassette
  - Stands completely upright
- CZ**
  - Luxusní vzhled a oboustranné použití
  - Široká základna zajistí perfektní stabilitu
  - Perfektně rovné postavení
- PL**
  - Luksusowy profesjonalny dwustronny baner
  - Niezwykle stabilny dzięki ciężkiej i szerokiej kasecie
  - Maszt utrzymuje doskonały pion

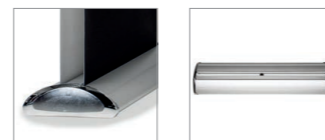

Art. nr.	Dimensions (cm)		
	W	H	KG
RBD085	85	200	6,6
RBD100	100	200	7,6

### ROLL-BANNER OPEN-AIR

- EN**
  - Double-sided banner for outdoor use
  - Secure and stable
  - Heavy duty aluminium cassette
- CZ**
  - Oboustranný banner vhodný pro venkovní použití
  - Bezpečný a stabilní
  - Těžká a robustní hliníková základna
- PL**
  - Baner do dwustronnego użytku na zewnątrz
  - Bezpieczny i stabilny
  - Wytrzymała kasetta aluminiowa



Art. nr.	Dimensions (cm)		
	W	H	KG
RBOA085	85	200	9,1

- Available in 2 types of graphic material (see p. 298 - 299)
- Graphic material Symbio Banner

## BANNER OUTDOOR

- EN**
  - Adjustable in height with aluminium clip
  - Fiberglass banner holders
  - Fast and easy to change graphic
- CZ**
  - Nastavitelná výška díky hliníkovému klipu
  - Laminátové držáky pro optimální napnutí
  - Rychlá a jednoduchá výměna sdělení
- PL**
  - Regulowana wysokość za pomocą aluminiowego klipsa
  - Stojaki na banery z włókna szklanego
  - Szybka i łatwa wymiana wydruku

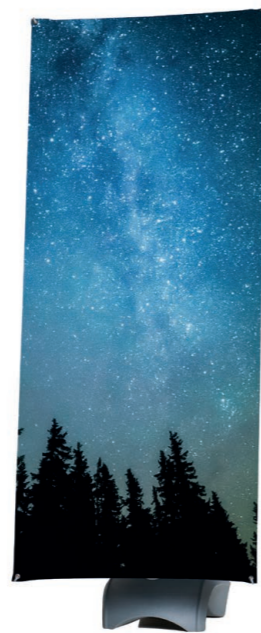

Art. nr.	Dimensions (cm)		
	W	H	KG
OB180	80	180	4

Graphic available

Roll-Banner Challenger (p. 215/ch. 15), Postersnapper (p. 26/ch. 1), Micro Flag (p. 240/ch. 16), Natura Table Top Chalk Board (p. 128/ch. 7)



## L-BANNER QUICK

- EN**
  - A smart alternative for Roll-Banners
  - Banner with quick set up
  - Quick and easy change of graphics
- CZ**
  - Zajímavá alternativa k roll-upům
  - Rychlá montáž banneru
  - Jednoduchá výměna potisku
- PL**
  - Atrakcyjna alternatywa dla stojaka Roll up
  - Baner z szybką konfiguracją
  - Szybka i łatwa zmiana wydruków

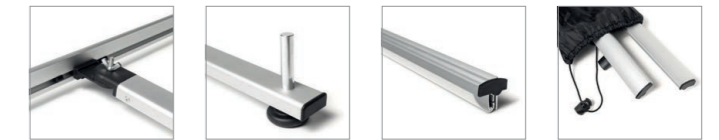

Art. nr.	Dimensions (cm)		
	W	H	KG
LBQ080	80	200	1,3

Single-piece cardboard packaging not standard included

## L-BANNER TELESCOPIC

- EN**
  - Luxury banner with elegant finish
  - Adjustable height
  - Easily attach and change the print
- CZ**
  - Luxusní banner s elegantním povrchem
  - Nastavitelná výška
  - Spojte dva L-bannery pomocí spojky
- PL**
  - Luksusowy baner z eleganckim wykończeniem
  - Regulowana wysokość
  - Połącz dwa systemy razem z opcjonalnym złączem L-Banner

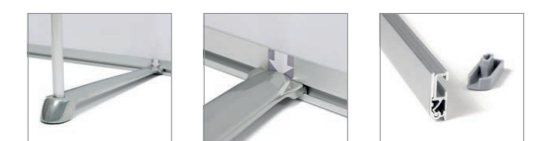

Art. nr.	Dimensions (cm)		
	W	H	KG
LB080	80	160 - 220	2,4
LB085	85	160 - 220	2,5

Single-piece cardboard packaging not standard included

Available in 2 types of graphic materials (see p. 298 - 299)

See accessories page for options (p. 236)

### X-BANNER BUDGET

- EN**
  - Quick and easy to assemble
  - System barely visible
  - Most cost-effective alternative for a Roll-Banner
- CZ**
  - Rychlá a jednoduchá montáž
  - Skrytá konstrukce
  - Cenově nejvýhodnější alternativa k roll-upu
- PL**
  - Szybki i łatwy w montażu
  - Stelaż ledwo widoczny
  - Najbardziej opłacalna alternatywa dla Roll upa



Art. nr.	Dimensions (cm)		
	W	H	KG
XBB60-160	60	160	0,4
XBB80-180	80	180	0,4
XBB80-200	80	200	0,4



Single-piece cardboard packaging not standard included

### X-BANNER PREMIUM

- EN**
  - Aluminium tripod with fiber tops
  - Quick and easy change of graphics
  - System barely visible
- CZ**
  - Hliníková trojnožka
  - Jednoduchá a rychlá výměna bannerů
  - Prakticky neviditelná konstrukce
- PL**
  - Aluminiowy statyw z końcówkami z włókna
  - Szybka i łatwa zmiana wydruków
  - Stelaż ledwo widoczny



Art. nr.	Dimensions (cm)		
	W	H	KG
XBP060	60	160	1,3
XBP080	80	180	1,4
XBP100	100	200	1,6



Single-piece cardboard packaging not standard included

224 Available in 2 types of graphic materials (see p. 298 - 299)

See accessories page for options (p. 236)

### INTERLOCKING BASE

- EN**
  - Economy freestanding panel solution
  - Panels can be bolted into the holder
  - Ideal shop sign board
- CZ**
  - Cenově výhodné a volně stojící panelové řešení
  - Panely s předvrtanými otvory v dolní části pro upevňující šrouby
  - Ideální prodejní cedule
- PL**
  - Ekonomiczne wolnostojące rozwiązanie
  - W podstawie wywiercone otwory montażowe
  - Idealna reklama sklepowa

Art. nr.	DIN/Size	Dimensions (cm)			
		W	H	D	KG
BH60	60	60	18	54	8,2
BH80	80	80	18	54	11,1

Perfect for use of BOND panels

NEW: WITH PRINT



### PANEL BASE ALUMINIUM

- EN**
  - Stable aluminium base with non-slip silicone feet
  - Suitable for panels between 3 - 26 mm thick
  - Ideal to use as shop sign board
- CZ**
  - Stabilní hliníková základna s protiskluzovými nožkami
  - Vhodná pro panely o šířce 3 - 26 mm
  - Ideální do obchodů
- PL**
  - Stabilna aluminiowa podstawa z antypoślizgowymi silikonowymi nóżkami
  - Odpowiedni do paneli o grubości od 3 do 26 mm
  - Idealny do użycia jako tablica informacyjna

Art. nr.	DIN/Size	Dimensions (cm)			
		W	H	D	KG
PBAS30	30	14	38	7	
PBAS50	50	14	38	10	
PBAB30	30	14	38	7	
PBAB50	50	14	38	10	

Perfect for use of BOND panels

Graphic available

NEW: WITH PRINT

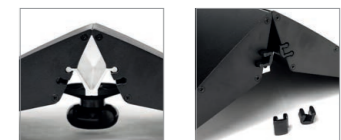

NEW: WITH PRINT

now available  
with print →



## PANEL BASE STEEL

- EN**
- Ideal signboard for shops
  - Elegant black steel base
  - Non-slip silicone feet
- CZ**
- Ideální reklamní štít pro obchody
  - Eleganční černá ocelová základna
  - Protiskluzové silikonové nožičky
- PL**
- Idealna do szyldów sklepowych
  - Elegancka podstawa ze stali w kolorze czarnym
  - Antypoślizgowe, silikonowe nóżki



Art. nr.	Dimensions (cm)			
	W	H	D	KG
PBS400x400C9005	40	4	41,4	5

Perfect for use of BOND panels



BESTSELLER



also with eco print material

## ZIPPER-BANNER SLIM

- EN**
- Great alternative for the standard Roll-Banner
  - Single-sided or double-sided wrinkle-free fabric cover
  - Easy-to-assemble click system
- CZ**
- Skvělá alternativa k standardnímu roll-upu
  - Pro jednostranný nebo oboustranný potisk skvěle napnuté látky
  - Jednoduchý zacvakávací systém
- PL**
- Świetna alternatywa dla standardowego Roll-upa
  - Doskonale naciągnięty wydruk jedno lub dwustronny
  - Łatwy w montażu stałe zatrzaskowy



Art. nr.	Dimensions (cm)		
	W	H	KG
ZBSLIM080-200	80	200	2,4
ZBSLIM085-200	85	200	2,6
ZBSLIM100-200	100	200	2,9



228 Graphic available

## ZIPPER-WALL BANNER

- EN**
- Luxurious double-sided banner with wrinkle-free fabric cover
  - With black steel plate base
  - Can be completely disassembled for easy transportation
- CZ**
- Luxusní oboustranný banner s perfektně napnutou látkou
  - S černou kovovou základnou
  - Možnost rozložení pro jednodušší přepravu
- PL**
- Luksusowy dwustronny stojak z niemarszczącą się tkaniną
  - Z podstawą z czarnej blachy stalowej
  - Łatwy w transporcie, dzięki możliwości całkowitego rozłożenia



Art. nr.	Dimensions (cm)			
	W	H	D	KG
ZWB080-200	80	200	25	8,3
ZWB100-200	100	200	25	9,9

- Optional: LED Lighting and Clamp Tube (see chapter 18. Walls (p. 289))
- Graphic available



NEW



## ZIPPER-BANNER COBRA

- EN**
- Innovative shape that stands out
  - Easy and quick to assemble thanks to tool-free assembly
  - Included luxurious soft carry bag
- CZ**
- Inovativní tvar, který vynikne
  - Snadné a rychlé sestavení bez použití nářadí
  - Součástí balení je luxusní taška
- PL**
- Innowacyjny kształt, który się wyróżnia
  - Łatwy i szybki montaż dzięki możliwości montażu bez użycia narzędzi
  - Miękka torba transportowa ułatwiająca przenoszenie

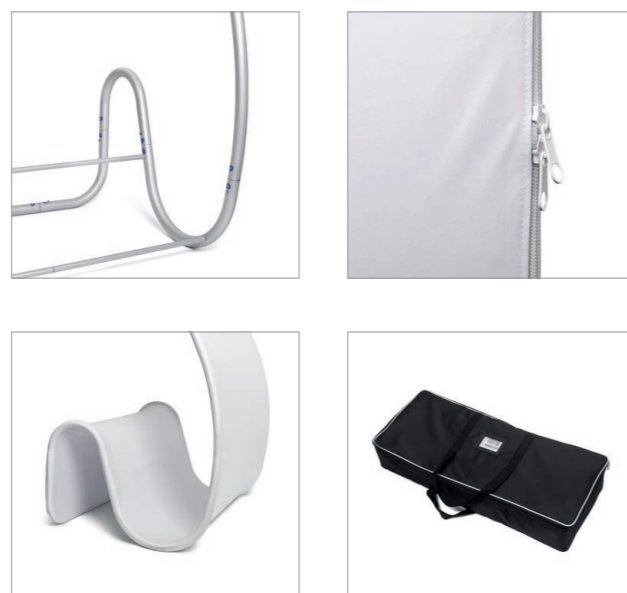

Art. nr.	Dimensions (cm)			
	W	H	D	KG
ZBCOBRA	91,5	226	75	3,5



NEW



## BANNER STAND RUSTIC

- EN**
- Durable banner with vivid fabric graphic
  - PVC-free graphic with recycled 100% PES keder on the sides
  - Lightweight and easy to transport
- CZ**
- Odolný stojan s látkou se zářivými barvami
  - Lišta z recyklovaného 100% polyesteru bez PVC
  - Lehká konstrukce a snadná přeprava
- PL**
- Wytrzymały baner z wyrazistą grafiką materiałową
  - Grafika bez PVC z listwą wykończeniową po bokach z PES w 100% z recyklingu
  - Lekka i łatwa w transporcie

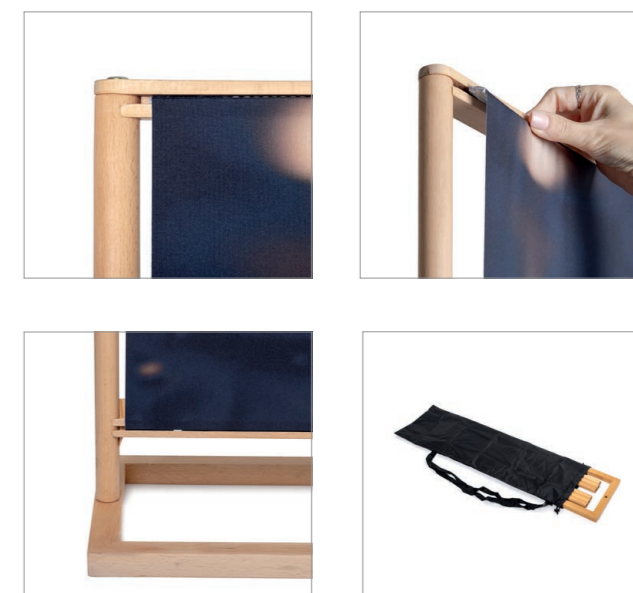

Art. nr.	Dimensions (cm)			
	W	H	D	KG
WBS085	91	200	28	4,4





## ZIPPER-BANNER TRIANGLE

- EN**
- Leave a giant impression with a height of almost 2,6 m
  - Flag and banner in one
  - Double-sided fabric display with innovative shape
- CZ**
- Zanechte ohromující dojem s výškou 2,6 m
  - Reklamní vlajka a banner v jednom
  - Oboustranný látkový stojan s inovativním tvarem
- PL**
- Pozostawia gigantyczne wrażenie dzięki swojej wysokości prawie 2,6 m
  - Flaga i baner w jednym
  - Dwustronny ekspozytor materiałowy o innowacyjnym kształcie



Art. nr.	Dimensions (cm)			
	W	H	D	KG
ZWBT-L	108	255,3	50	6,7





### BANNER PROFILE

- EN**
  - Safe suspension of heavy and large format banners
  - Aluminium pinch profile for 400 - 750 g/m<sup>2</sup> weight material
  - Easy and quick banner exchange
- CZ**
  - Bezpečné řešení pro velké a těžké bannery
  - Hliníkový profil pro materiál o hmotnosti 400 - 750 g/m<sup>2</sup>
  - Snadná a rychlá výměna plakátů
- PL**
  - Bezpieczne zawieszanie ciężkich banerów
  - Aluminiowy profil zaciskowy dla materiału o gramaturze 400 - 750 g/m<sup>2</sup>
  - Łatwa i szybka wymiana wydruków

Art. nr.	Dimensions (cm)			
	W	H	D	KG
BP100	100,5	2,5	1,5	0,8
BP120	120,5	2,5	1,5	0,9
BP180	180,5	2,5	1,5	1,4
BP300	300,5	2,5	1,5	2,3
BP50	50,5	2,5	1,5	0,4
BP60	60,5	2,5	1,5	0,5
BP70	70,5	2,5	1,5	0,5
BP80	80,5	2,5	1,5	0,6
BP85	85,5	2,5	1,5	0,6

Optional: Frame Hanging Kit (see p. 236)

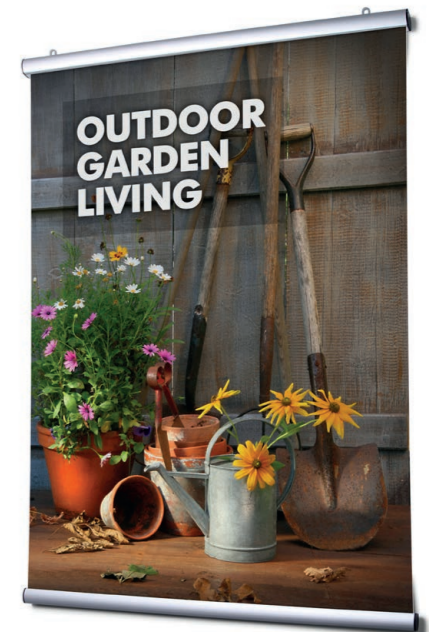

### ZIP-UP ROUND AND SQUARE

- EN**
  - Hanging banner for maximum exposure
  - Lightweight tubular aluminium frame
  - Quick and easy step-by-step installation

- CZ**
  - Závěsný banner pro maximální dosah
  - Lehká konstrukce z hliníku
  - Jednoduchá instalace s přesným návodem

- PL**
  - Wiszący baner dla maksymalnej ekspozycji
  - Lekka rurowa rama aluminiowa
  - Szybka i łatwa instalacja krok po kroku

Art. nr.	Dimensions (cm)				
	Ø	W	H	D	KG
<b>Round</b>					
ZURS	152		61		6,7
ZURL	305		76		11
<b>Square</b>					
ZUSM		244	107	244	12,4

Single-sided and double-sided graphics available

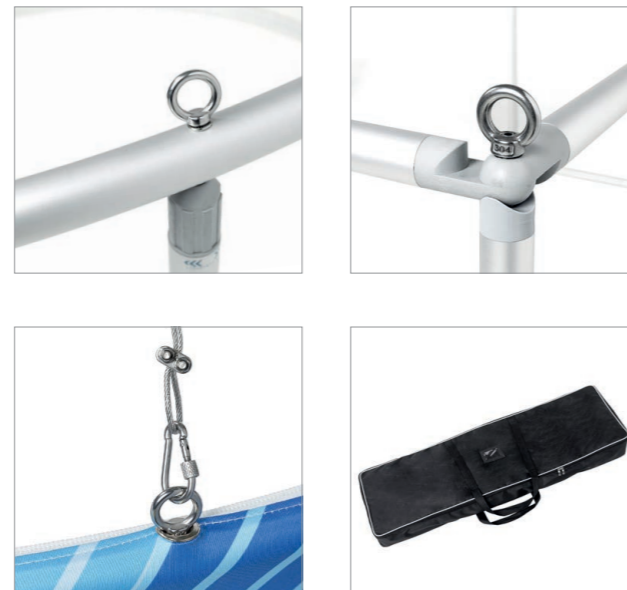

### LENGTHENING POLE

Accessory for Roll-Banner Basic



- EN • Lengthening pole of 20 cm height
- CZ • Prodlužovací tyč 20 cm
- PL • Przedłużenie profilu o 20 cm

Art. nr. P20RBBAS   
P20RBBASB

### BANNER LED

Accessory for all Roll-Banners



- EN • Suitable on other systems with the optional 'Banner Light Clip'
- CZ • Vhodné pro všechny další řešení v kombinaci s Banner Light Clipem
- PL • Pasuje do innych systemów z 'Banner Light Clip'

Art. nr. BLED3B   
BLED3S

### LUXURIOUS LIGHT BAG

Accessory for Banner LED



- EN • Suitable for storing 3 lights
- CZ • V tašce uložíte až 3 světla
- PL • Nadaje się do przechowywania 3 lampek

Art. nr. L-BAG-M

### FRAME HANGING KIT

Accessory for Banner Profile



- EN • Suspension set or ceiling suspension
- CZ • Závěsný set nebo zavěšení na strop
- PL • Zestaw do zawieszenia lub system sufitowy

Art. nr. HSKR



## 16. FLAGS

### Vlajky Flagi

Flags are a great way to get people's attention in both indoor and outdoor settings. Flags are a popular choice among petrol stations, car companies, restaurants, retail shops, shopping centres and sport events. Quick and easy to set up and visible from a distance. Available in a variety of shapes and sizes.

#### INDEX

16.1 Indoor Flags <i>Vnitřní vlajky</i> <i>Flagi wewnętrzne</i>	<b>240</b>
16.2 Outdoor Flags <i>Venkovní vlajky</i> <i>Flagi zewnętrzne</i>	<b>244</b>
16.3 Accessories <i>Příslušenství</i> <i>Akcesoria</i>	<b>250</b>

- **GRAPHIC AVAILABLE TO CUSTOMISE YOUR FLAG**
- **WIDE RANGE OF DESIGNS AND COMBINATIONS**
- **GREAT SOLUTION FOR EVERY SITUATION, INDOOR OR OUTDOOR**



#### ✓ GOOD BEACH FLAG BUDGET WIND

- Economic flag with great quality
- One system for two shapes
- Suitable for both wind and drop shaped flags

#### 👍 BETTER BEACH FLAG FIBER WIND

- One system for three shapes
- Suitable for wind, drop and paddle shaped flags
- Flexible fiberglass flag pole

#### 🏆 BEST BEACH FLAG ALU WIND

- Most popular Beach Flag
- Fits everywhere, from gas stations to shopping centres and events
- Thick aluminium flag pole, Ø 28 mm



## MICRO FLAG

- EN**
  - Elegant table top with aluminium base
  - Single-sided and double-sided classic drop flag shape
  - Easy and quick assembly
- CZ**
  - Elegantní vlajka se stabilní hliníkovou základnou k postavení na stůl
  - Jednostranný a oboustranný klasický tvar vlajky kapka
  - Snadná a rychlá montáž
- PL**
  - Elegancki stojak na stół z aluminium podstawą
  - Jedno i dwustronna klasyczna flaga w kształcie kropli
  - Łatwy i szybki montaż

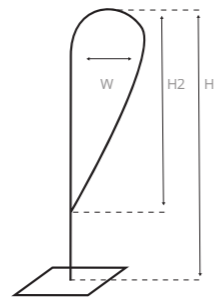

Art. nr.	Dimensions (cm)			
	Flag size: W	Pole height: H1	Flag size: H2	KG
BFMIC60	23	45	8	0,1

- Ideal for brand promotion at car dealers, shops or exhibition booths
- Single-sided and double-sided graphics available

240 • Graphic available

## WINDOW FLAG WIND & DROP

- EN**
  - Easy and quick set up with an adjustable angle
  - Elegant black design with sophisticated lockable suction cap
  - One system suitable for both wind and drop shaped flags
- CZ**
  - Snadná a rychlá instalace s nastavitelným úhlem
  - Elegantní černý design s důmyslnou uzamykatelnou přísavkou
  - Jeden systém vhodný pro vlajky ve tvaru křídla i kapky
- PL**
  - Łatwe i szybkie ustawienie dzięki możliwości regulacji kąta
  - Elegancki czarny design z blokowaną przysawką
  - Jeden system odpowiedni zarówno dla flag w kształcie Wind, jak i flag w kształcie Drop



Art. nr.	Dimensions (cm)			
	Flag size: W	Pole height: H1	Flag size: H2	KG
WINFLAG (wind shape)	24	92	67	0,1
WINFLAG (drop shape)	28	78	50	0,1



- For both indoor and outdoor use
- Single-sided and double-sided graphics available



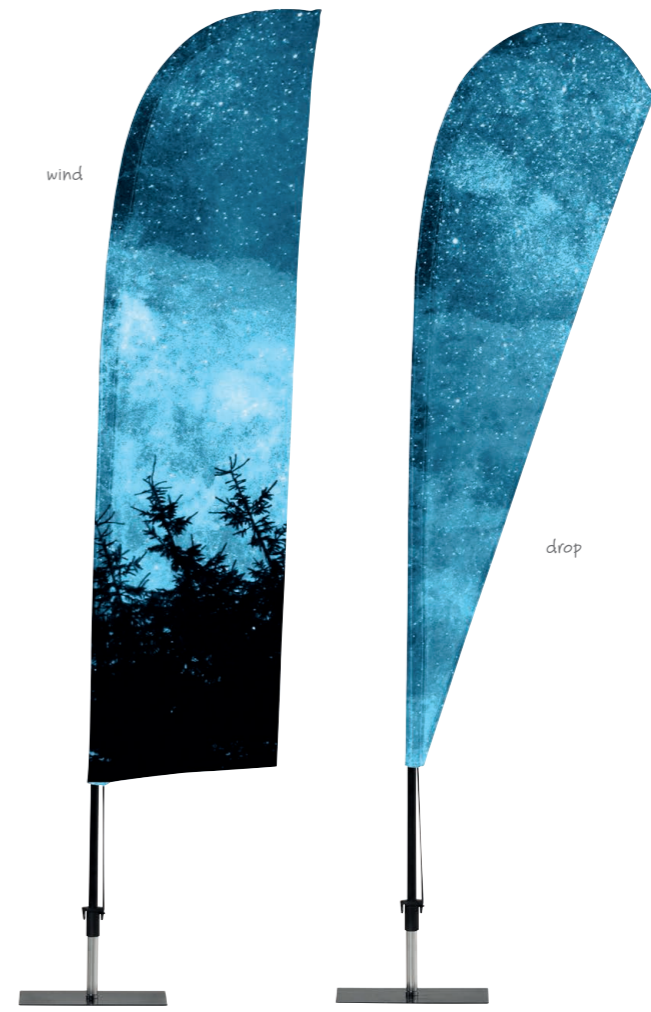

## PROMO FLAG WIND & DROP

- EN**
- Professional indoor flag
  - Easy-to-assemble click system
  - Matt black steel plate with rotator stand included
- CZ**
- Vlajka pro profesionální vnitřní prezentaci
  - Zacvakávací systém usnadní instalaci
  - Matná základna ze železa s otočným stojanem součástí balení
- PL**
- Profesjonalna flaga do użytku wewnętrznego
  - Łatwy w montażu system zatraskowy
  - W zestawie matowa czarna stalowa płyta ze stojakiem

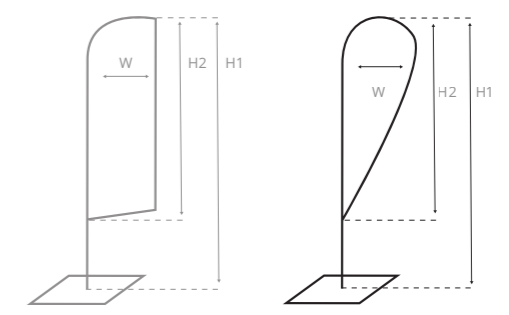

Art. nr.	Dimensions (cm)			
	Flag size: W	Pole height: H1	Flag size: H2	KG
PROFLAG (wind shape)	42	205	163	2,4
PROFLAG (drop shape)	49	196	150	2,4

**Steel base included**





**ECO**  
single-sided  
version also  
with eco print  
material

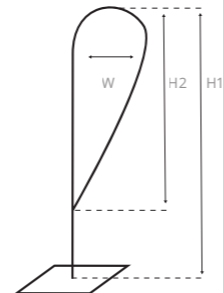
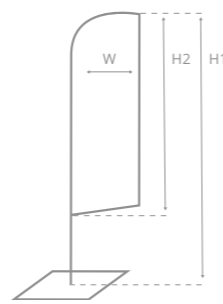

## BEACH FLAG BUDGET WIND & DROP

- EN**
- Economic flag with great quality
  - One system for two shapes
  - Suitable for both wind and drop shaped flags
- CZ**
- Ekonomická vlajka s dobrou kvalitou
  - Jeden systém pro dva tvary
  - Vhodné pro vlajky tvaru křídlo i kapka
- PL**
- Ekonomiczna flaga o doskonałej jakości
  - Jeden system dla dwóch kształtów
  - Nadaje się zarówno do flag w kształcie Wind, jak i Drop

Art. nr.	Dimensions (cm)			
	Flag size:		Pole height:	
	W	H1	H2	KG
<b>Wind</b>				
BFB-S	56,9	248	202,6	0,4
BFB-M	62	301,5	268	0,5
BFB-L	81,5	399	336,5	0,6
BFB-XL	87,6	499	460	1
<b>Drop</b>				
BFB-S	78	215,5	178	0,4
BFB-M	97,5	259,5	211	0,5
BFB-L	112	337	275	0,6
BFB-XL	122	435	366	1



- ❗ Base with 17 mm rotator is not included
- ➕ Optional: Luxurious Padded Transporter Bag (see p. 250)



## BEACH FLAG BUDGET SQUARE

- EN**
- Economic flag with great quality
  - Large visual graphic area
  - Aluminium pole
- CZ**
- Ekonomická vlajka s dobrou kvalitou
  - Velký prostor pro vaše reklamní sdělení
  - Hliníková tyč
- PL**
- Ekonomiczna flaga o doskonałej jakości
  - Duży wizualny obszar graficzny
  - Aluminiowy słupek

Art. nr.	Dimensions (cm)			
	Flag size:		Pole height:	
	W	H1	H2	KG
BFBS-S	62	180	97	0,6
BFBS-M	62	235	152	0,7
BFBS-L	75	343,5	256	1
BFBS-XL	86,5	440	351	1,3

- ❗ Base with 17 mm rotator is not included
- ➕ Beach Flag Bases see (p. 250 and 251)
- ➕ Optional: Luxurious Padded Transporter Bag (see p. 250)
- ➕ Graphic available

Beach Flag Alu Paddle (p. 246/ch. 16)



**ECO**  
single-sided  
version also  
with eco print  
material





single-sided version also with eco print material



one system for two shapes

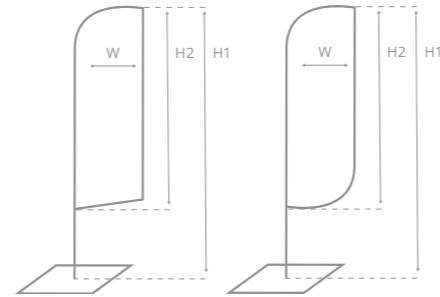

## BEACH FLAG ALU WIND & PADDLE

- EN**
  - Most popular Beach Flag
  - Fits everywhere, from gas stations to shopping centres and events
  - Thick aluminium flag pole, Ø 28 mm
- CZ**
  - Nejoblíbenější reklamní vlajka tvaru křídla
  - Vhodná na čerpací stanice, do obchodních center a další akce
  - Silný prut z hliníku o průměru 28 mm
- PL**
  - Najpopularniejsza Flaga reklamowa
  - Pasuje wszędzie, od stacji benzynowych po centra handlowe oraz różne eventy
  - Gruby aluminiowy maszt flagowy, Ø 28 mm

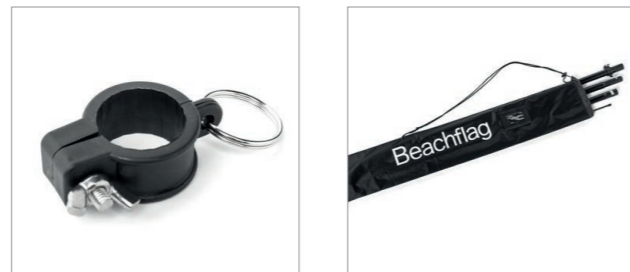

Art. nr.	Dimensions (cm)			
	Flag size: W	Pole height: H1	Flag size: H2	KG
BFAW205	86	192	162	0,8
BFAW255	86	242	192	0,9
BFAW310	86	295	233	1,1
BFAW360	86	351	284	1,2
BFAW415	86	400	337	1,5
BFAW465	86	455	388	1,8
BFAW520	86	511	439	2

- ❶ Base with 25 mm rotator is not included
- ❷ Optional: Luxurious Padded Transporter Bag (see p. 250)



Beach Flag Bases see (p. 250 and 251)

## BEACH FLAG ALU DROP

- EN**
  - Luxurious appearance with black powder coated flag pole
  - Always tight thanks to the drop shape
  - Thick aluminium flag pole, Ø 28 mm
- CZ**
  - Luxusní vzhled zaručuje černá tyč vlajky
  - Kapkovitý tvar pro perfektní napnutí látky
  - Silný prut z hliníku o průměru 28 mm
- PL**
  - Luksusowy wygląd z czarnym masztem malowanym proszkowo
  - Zawsze napięte dzięki kształtowi kropli
  - Gruby aluminiowy maszt flagowy, Ø 28 mm

Art. nr.	Dimensions (cm)			
	Flag size: W	Pole height: H1	Flag size: H2	KG
BFAD235	84	225	183	0,9
BFAD290	84	276	236	1,2
BFAD345	84	330	281	1,4
BFAD400	105	390	325	1,6
BFAD520	124	503	425	2

- ❶ Base with 25 mm rotator is not included
- ❷ Optional: Luxurious Padded Transporter Bag (see p. 250)

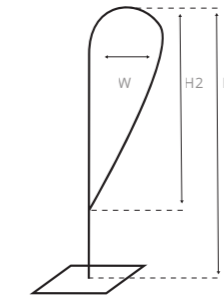

single-sided version also with eco print material

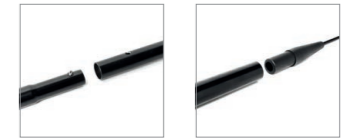

## BEACH FLAG ALU SQUARE

- EN**
  - Large visual graphic area
  - Easy-to-design shape
  - Thick aluminium flag pole, Ø 28 mm
- CZ**
  - Dostatečně široká reklamní plocha
  - Tvar pro snadný návrh potisku
  - Silný prut z hliníku o průměru 28 mm
- PL**
  - Duży wizualny obszar graficzny
  - Łatwy do zaprojektowania kształt grafiki
  - Gruby aluminiowy maszt flagowy, Ø 28 mm

Art. nr.	Dimensions (cm)			
	Flag size: W	Pole height: H1	Flag size: H2	KG
BFAS240	60	229	151	1,3
BFAS350	84	336	260	1,8
BFAS460	84	444	372	2,24

- ❶ Base with 25 mm rotator is not included
- ❷ Optional: Luxurious Padded Transporter Bag (see p. 250)

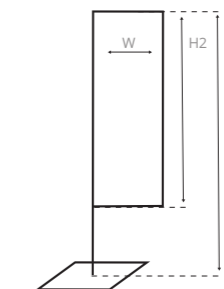

NEW: DOUBLE-SIDED



single-sided version also with eco print material



Beach Flag Bases see (p. 250 and 251)



single-sided version also with eco print material



## BEACH FLAG FIBER DROP, WIND & PADDLE

- EN**
- One system for three shapes
  - Suitable for wind, drop and paddle shaped flags
  - Flexible fiberglass flag pole
- CZ**
- Jeden systém pro tři různé tvary
  - Vhodná pro vlajky tvaru křídlo, pádlo nebo kapka
  - Flexibilní a silný prut z laminátu
- PL**
- Jeden system dla trzech kształtów
  - Nadaje się do flag w kształcie skrzydła i kropki
  - Nadaje się do flag w kształcie skrzydła, wiosła lub kropki

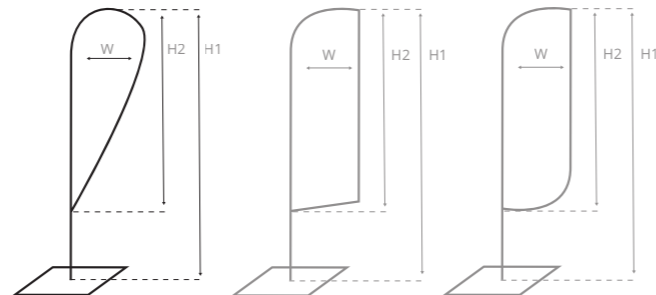

Art. nr.	Dimensions (cm)			
	Flag size:		Pole height:	
	W	H1	H2	KG
<b>Drop</b>				
BFF-S	56	171	136	0,5
BFF-M	65	218	175	0,7
BFF-L	109	282	231	0,9
BFF-XL	135	399	361	1,2
<b>Wind &amp; Paddle</b>				
BFF-S	46	196	151	0,5
BFF-M	65	249	189	0,7
BFF-L	77	343	278	0,9
BFF-XL	78	471	394	1,2

- ⓘ Base with 25 mm rotator is not included
- ⊕ Optional: Luxurious Padded Transporter Bag (see p. 250)



⊕ Beach Flag Bases see (p. 250 and 251)

## FLAG POLE 540

- EN**
- Extremely large flag system
  - Aluminium 4 legged base
  - Stable two-part base
- CZ**
- Systém pro velmi rozměrné vlajky
  - Základna se čtyřmi hliníkovými nohama
  - Maximálně stabilní základna ze dvou částí
- PL**
- Niezwykle duża flaga
  - Aluminiowa podstawa na 4 nogach
  - Stabilna dwuczęściowa podstawa



Art. nr.	Dimensions (cm)				
	Base	Flag size:		Pole height:	
	∅	W	H1	H2	Flag size: KG
FP540	80 x 80	110	540	330	Tank: 10 Pole: 6,5



\*1 system fits in 2 boxes. 2 systems fit in 3 boxes.  
Tanks always packed in a separate box. Poles per 2 in 1 box.

- ⓘ Including extra weight for down force flag



**LUXURIOUS PADDED TRANSPORTER BAG**

Accessory for multiple Beach Flags



- EN** • Luxurious padded transporter bag for multiple beach flag products
- CZ** • Luxusně polstrovaná transportní taška pro vlajky
- PL** • Luksusowa, wyściełana torba transportowa na wiele produktów, typu flagi

**Art. nr.** Suitable for BFF-M  
AP-BF-BAG-LUXL

Suitable for all Beach Flags, except BFF-M  
AP-BF-BAG-LUXXL

**GROUND-DRILL**

Accessory for Alu and Fiber Flags  
17 mm for Budget Flags  
25 mm for Alu and Fiber Flags



- EN** • Perfect base for solid ground
- CZ** • Perfektní základna pro pevnou zem
- PL** • Idealna baza dla twardego podłoża

**Art. nr.** For Budget Flags  
BF-GD-17

For Alu and Fiber Flags  
BF-GD

**GROUND-PIN**

Accessory for all Beach Flags  
17 mm for Budget Flags  
25 mm for Alu and Fiber Flags



- EN** • Suitable base for compact and semi-compact ground
- CZ** • Základna vhodná do měkčí půdy
- PL** • Odpowiednia podstawa do zwartego i częściowo-zwartego podłoża

**Art. nr.** For Budget Flags  
BF-GP-17 Ground-Pin 60

For Alu and Fiber Flags  
BF-GP60 Ground-Pin 60  
BF-GP80 Ground-Pin 80

**CAR-FOOT**

Accessory for all Beach Flags  
17 mm for Budget Flags  
25 mm for Alu and Fiber Flags



- EN** • Suitable for indoor and outdoor use
- CZ** • Vhodné pro vnitřní i venkovní použití
- PL** • Nadaje się do użycia wewnątrz i na zewnątrz

**Art. nr.** For Budget Flags  
BF-CF-17

For Alu and Fiber Flags  
BF-CF

**LUXURIOUS STEEL PLATE**

Accessory for all Beach Flags  
17 mm for Budget Flags  
25 mm for Alu and Fiber Flags



- EN** • Stylish base with chrome-plated rotator included
- CZ** • Stylový design s pochromovaným rotátorem
- PL** • W zestawie stylowa podstawa z chromowanym uchwytem na maszt

**Art. nr.** For Budget Flags  
BF-ST6-17 Steel Plate 6 kg  
BF-ST12-17 Steel Plate 12 kg

For Alu and Fiber Flags  
BF-ST6 Steel Plate 6 kg  
BF-ST12 Steel Plate 12 kg  
BF-ST20 Steel Plate 20 kg  
BF-ST12.20BAG Steel Plate 12 / 20 kg bag

**WATER TANK**

Accessory for all Beach Flags  
17 mm for Budget Flags  
25 mm for Alu and Fiber Flags



- EN** • Perfect suitable for all flat surfaces
- CZ** • Skvěle se hodí pro všechny rovné povrchy
- PL** • Idealny do wszystkich płaskich powierzchni

**Art. nr.** For Budget Flags  
BF-WT21-17 Water Tank 21 liter

For Alu and Fiber Flags  
BF-WT21 Water Tank 21 liter  
BF-WT24 Water Tank 24 liter

Bicycle Stand (p. 148/ch. 9), Natura Chalk Fast-Switch A-Board (p. 119/ch. 7), and Beach Flag Alu Drop (p. 245/ch. 16)



**CROSS-BASE**

Accessory for all Beach Flags  
17 mm for Budget Flags  
25 mm for Alu and Fiber Flags



- EN** • A light base that is mostly suitable for indoor use
- CZ** • Lehká základna vhodná pro vnitřní použití
- PL** • Lekka podstawa, odpowiednia głównie do użytku w pomieszczeniach

**Art. nr.** For Budget Flags  
BF-CB30-17 Cross-Base 30

For Alu and Fiber Flags  
BF-CB30 Cross-Base 30  
BF-CB50 Cross-Base 50

**WATER BAG**

Accessory for Cross-Base



- EN** • Perfect to enhance the stability of the flags
- CZ** • Optimální pro zlepšení stability vlajek
- PL** • Idealny do zwiększania stabilności flag

**Art. nr.** BF-WB

**SAND BAG**

Accessory for Cross-Base



- EN** • Perfect to enhance the stability of the flags
- CZ** • Optimální pro zlepšení stability vlajek
- PL** • Idealny do zwiększania stabilności flag

**Art. nr.** BF-SB

## 17. COUNTERS AND TABLE COVERS

Promo stolky a ubrusy  
Trybunki i obrusy reklamowe

Counters and Table Covers are very effective for communication and presentation during exhibitions and events. They are portable, easy to assemble without tools, provide full-colour graphics on the outside and storage space on the inside. You'll stay organised and look professional. Go for a well-dressed Table Cover to improve a company presentation at business conventions, hotel events, job fairs and much more. Setting up your promotional stand has never been so quick and easy.

### INDEX

17.1 Counters and Accessories **254**  
*Promo stolky a příslušenství  
Trybunki i akcesoria*

17.2 Table Covers **268**  
*Reklamní ubrusy  
Obrusy reklamowe*

- **QUICK AND EASY TO ASSEMBLE**
- **DIFFERENT SHAPES AND SIZES AVAILABLE**
- **GRAPHIC AVAILABLE TO CUSTOMISE YOUR COUNTER OR TABLE COVER**

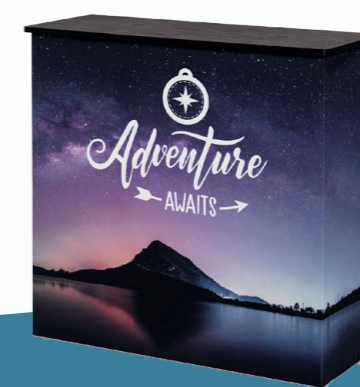

### ✓ GOOD COUNTER PROFESSIONAL ORIGINAL M

- Extremely stable because of curved shape
- Quick and easy to assemble
- Optional Plastic Shelf

### 👍 BETTER COUNTER IMPRESS

- Aluminium frame that holds Silicone Edge Graphics
- Equippable with LED-curtains for an eye-catching backlit effect
- One system suitable for with or without LED curtains

### 🏆 BEST DIGITAL COUNTER FUTURO

- Premium counter with a digital presentation in landscape or portrait
- Easy to assemble
- Standard with black graphics on the sides (SEG)



## DIGITAL COUNTER FUTURO

- EN**
  - Premium counter with a digital presentation in landscape or portrait orientation
  - Easy to assemble
  - Standard with black graphics on the sides (SEG)
- CZ**
  - Prémiový promostolek s digitální prezentací v horizontální nebo vertikální orientaci
  - Jednoduché sestavení
  - Standardně s černými látkami v bočních stěnách
- PL**
  - Lada premium z cyfrową prezentacją w orientacji poziomej lub pionowej
  - Łatwa w montażu
  - Standardowo z czarną grafiką po bokach (SEG)



Art. nr.	Icon	Inch	Dimensions (cm)			
			W	H	D	KG
DICOUNTER32ESF	●	32"	72	92,8	44,5	23,1
DICOUNTER55ESF	■	55"	92,8	134,5	40,5	45,5
DICOUNTER32C9003ESF	○	32"	72	92,8	44,5	23,1



## COUNTER BOUNCEUP

- EN**
  - Quick and easy tool-free assembly with spring system
  - With or without LED lighting
  - Black table top with groove for easy SEG graphic placement
- CZ**
  - Rychlé a snadné sestavení bez použití nářadí s pružinovým systémem
  - S LED osvětlením nebo bez
  - Černá horní deska s drážkou pro snadné upevnění látky SEG
- PL**
  - Szybki i łatwy montaż bez użycia narzędzi dzięki systemowi sprężynowemu
  - Z oświetleniem LED lub bez
  - Czarny blat z rowkiem ułatwiającym umieszczenie grafiki SEG



Art. nr.	Dimensions (cm)			
	W	H	D	KG
CBUTTB	80	101	40	12,9
CBUTTB-LED	80	101	40	13,8

- Including soft bag for easy transport
- 6500 K colour temperature and Edge lit 24V LED Lights





## BRIGHTBOX COUNTER

- EN**
- Internal electric connectors in the frame for easy installation without cables
  - Stable 100 cm frame
  - Linkable magnetic sides to connect multiple Brightbox Counters together

- CZ**
- Vnitřní elektrické konektory v rámu pro snadnou instalaci bez kabelů
  - Stabilní 100 cm široký rám
  - Propojitelné magnetické strany pro spojení více Brightbox Promo stolků

- PL**
- Wewnętrzne złącza elektryczne w ramie umożliwiające łatwą instalację bez zastosowania kabli
  - Stabilna rama o wymiarze 100 cm
  - Boki magnetyczne umożliwiające łączenie ze sobą wielu Brightboxów i trybunek

Art. nr.	Dimensions (cm)				
	W	H	D	KG	
CBBOX-TTB	100	103	40	11	

- Including Padded Carry Bag
- 6500 K colour temperature and Edge lit 24V LED Lights
- Optional: Block-Out for Backside (see p. 267)
- Perfect to combine with Brightbox Single, Double and XL See chapter 3. Illuminated Displays (p. 59, 60 and 62)

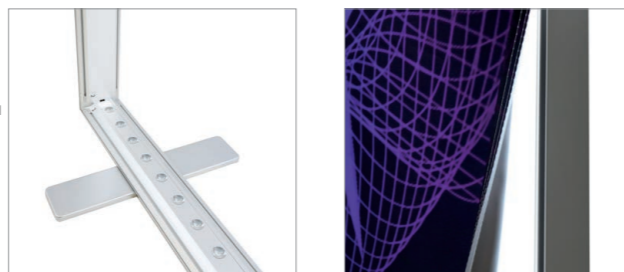

## BRIGHTBOX COUNTER FOLD&GO



- EN**
- Illuminated counter with LED
  - Effortless set-up by unfolding
  - Easy attachment and replacement of fabric graphic (SEG)

- CZ**
- Osvětlený promostolek s LED
  - Jednoduché složení a sestavení
  - Jednoduché uchycení a výměna potištěné látky (SEG)

- PL**
- Podświetlana lada z diodami LED
  - Łatwy montaż poprzez rozłożenie
  - Zapakowany w miękką torbę z zamkiem i rączką (SEG)



Art. nr.	Dimensions (cm)				
	W	H	D	KG	
CBBOXFOLD-TTB	100	102,5	40	9	

- Including Padded Carry Bag
- 6500 K colour temperature and Edge lit 24V LED Lights
- 85 mm thick frame
- For single-sided and double-sided use
- Perfect to combine with Brightbox Fold&Go. See chapter 3. Illuminated Displays (p.61 )
- Optional: Block-Out for Backside (see p. 267)

NEW



## FLEXFRAME COUNTER

- EN**
- Easy and tool-free modular system
  - Strong aluminium frame with sleek black table top
  - Including shelf on the inside
- CZ**
- Jednoduchý modulární systém bez nutnosti použití nářadí
  - Pevný hliníkový rám s černou horní deskou
  - Včetně vnitřní police
- PL**
- Łatwy i beznarzędziowy system modułowy
  - Mocna aluminiowa rama z eleganckim czarnym blatem
  - Posiada półkę umieszczoną wewnątrz

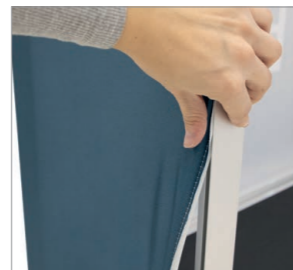

Art. nr.	Dimensions (cm)			
	W	H	D	KG
FFCTTB	100,2	103,7	34,5	11,5
FFCBLTTB	100,2	103,7	34,5	11,5

- Including Padded Carry Bag
- Create your full stand with the FlexFrame range
- Make a vivid impression with SEG fabric graphic
- Perfect to combine with FlexFrame Wall  
See chapter 18. Walls (p. 284)





## COUNTER IMPRESS

- EN**
- Aluminium frame that holds Silicone Edge Graphics
  - Equippable with LED-curtains for an eye-catching backlit effect
  - One system suitable for with or without LED curtains

- CZ**
- Hliníkový rám držící potištěné látky se silikonovým zakončením
  - Možno kombinovat se setem LED světel pro skvělý dojem
  - Systém je vhodný pro použití bez, nebo s osvětlením

- PL**
- Aluminiowa rama z grafiką na tkaninie obszytej silikonową uszczelką (SEG)
  - Przyciągający uwagę efekt podświetlenia dzięki kurtynom LED
  - Jeden system odpowiedni dla kurtyn LED lub bez podświetlenia



Art. nr.	Dimensions (cm)			
	W	H	D	KG
CIMTTB	106	104	40	17
CIMTTB-LED	106	104	40	20

- Graphic available
- Optional: Block-Out Set (3 pcs) for LED option (see p. 267)
- Optional: Black Graphic Backside with zipper to close the back of the counter (see p. 267)
- Perfect to combine with Pop-Up Impress and other fabric walls. See chapter 18. Walls (p. 274)



## COUNTER FABRIC

- EN**
- Sturdy velcro for easy and secure graphic attachment
  - Collapsible aluminium frame, easy to store when not in use
  - Easily interchangeable fabric graphic
- CZ**
- Silný suchý zip pro jednoduché a bezpečné přichycení potisku
  - Rozložitelná hliníková konstrukce, snadná úschova
  - Jednoduchá výměna potištěné látky
- PL**
- Solidny rzep do łatwego i bezpiecznego mocowania druku
  - Składana rama aluminiowa, łatwa do przechowywania, gdy nie jest używana
  - Łatwo wymienny nadruk na tkaninie



Art. nr.	☒	Dimensions (cm)			
		W	H	D	KG
CFTTB	●	106	102	40	18
CFTTW	●	106	102	40	18
CFTTS	●	106	102	40	18
CFTTWH	○	106	102	40	18

- Graphic available
- Perfect to combine with Pop-Up Fabric (Premium) and other fabric walls. See chapter 18. Walls (p. 277)



## COUNTER MAGNETIC

NEW: WITH PRINT

- EN**
- Stable and robust aluminium frame
  - Wooden shelf included
  - Perfect in combination with the Pop-Up Magnetic
- CZ**
- Stabile und robuste Aluminium-Rahmen
  - Holzregal enthalten
  - Perfekt in Kombination mit dem Pop-Up-Magnetic
- PL**
- Stabilna i wytrzymała rama aluminiowa
  - W komplecie drewniana półka
  - Idealny w połączeniu z Pop-Up Magnetic



now available with graphic →

Art. nr.	☒	Dimensions (cm)			
		W	H	D	KG
CMTTB	●	126	97	44	17
CMTTLO	●	126	97	44	17

- Optional: Extra Kit for New Visuals (see p. 266)
- Perfect to combine with Pop-Up Magnetic. See chapter 18. Walls (p. 278)



**COUNTER PROFESSIONAL ORIGINAL M**

NEW: WITH PRINT

BESTSELLER

- EN**
- Extremely stable because of curved shape
  - Quick and easy to assemble
  - Optional plastic shelf
- CZ**
- Zaoblený tvar dodá lepší stabilitu
  - Rychlá a jednoduchá instalace
  - Možnost přidání plastové poličky
- PL**
- Niezwykle stabilny ze względu na zakrzywiony kształt
  - Szybki i łatwy w montażu
  - Opcjonalna plastikowa półka

now available with graphic →



Art. nr.		Dimensions (cm)			
		W	H	D	KG
CPOMTTB	●	91	93	48	30
CPOMTTW	●	91	93	48	30
CPOMTTS	○	91	93	48	30
CPOMTTWH	○	91	93	48	30



- Optional: Plastic Shelf Round (see p. 266)
- Perfect to combine with Pop-Up Magnetic. See chapter 18. Walls (p. 278)



**COUNTER EASY OVAL**

- EN**
- Slim design in oval shape
  - Carry bag included for easy transport
  - Wrinkle-free promotion thanks to stretch fabric Silicone Edge Graphic (SEG)
- CZ**
- Štíhlá konstrukce s oválným tvarem
  - Převážná taška součástí
  - Perfektně propnutá reklama díky pružné látce se silikonovým obšitím
- PL**
- Smukła konstrukcja o owalnym kształcie
  - W zestawie torba transportowa ułatwiająca przemieszczanie
  - Promocja bez zmarszczek dzięki elastycznej tkaninie Silicone Edge Graphic (SEG)



Art. nr.	Dimensions (cm)			
	W	H	D	KG
CEOTTB	59,5	101	39,5	6



- Graphic available
- Perfect to combine with Zipper-Walls. See chapter 18. Walls (p. 280)



**COUNTER PROFESSIONAL ORIGINAL L**

NEW: WITH PRINT

- EN**
- Extremely stable because of curved shape
  - Lots of space for presentation and storage
  - Optional wooden shelf
- CZ**
- Vysoce stabilní díky zaoblenému tvaru
  - Dostatek místa pro skladování i prezentaci
  - Možnost přidání dřevěné poličky
- PL**
- Niezwykle stabilny ze względu na zakrzywiony kształt
  - Dużo miejsca do prezentacji i przechowywania
  - Opcjonalna drewniana półka

now available with graphic →



Art. nr.		Dimensions (cm)			
		W	H	D	KG
CPOLTTB	●	120	93	48	15*

\* In 2 boxes of 12 and 3 KG



- Optional: Wooden Shelf (see p. 266)
- Perfect to combine with Pop-Up Magnetic. See chapter 18. Walls (p. 278)



### COUNTER PROFESSIONAL SQUARE

NEW: WITH PRINT

- EN**
  - Extremely stable
  - Practical space for presentation and storage
  - Optional plastic shelf
- CZ**
  - Vysoce stabilní
  - Dostatek místa pro skladování i prezentaci
  - Možnost přidání plastové poličky
- PL**
  - Niezwykle stabilny
  - Praktyczne miejsce do prezentacji i przechowywania
  - Opcjonalna plastikowa półka



Art. nr.	Dimensions (cm)			
	W	H	D	KG
CPSTTB	100	93	40	31,5

Optional: Plastic Shelf Square (see p. 266)

### COUNTER PROFESSIONAL ROUND

NEW: WITH PRINT

- EN**
  - Stylish, elegant & playful shape
  - Easy and quick to assemble
  - 360° graphic
- CZ**
  - Stylový, elegantní a hravý tvar
  - Rychlá a jednoduchá instalace
  - 360° potisk
- PL**
  - Stylowy, elegancki i ciekawy kształt
  - Łatwy i szybki w montażu
  - Zadruk 360°



Art. nr.	Dimensions (cm)		
	W	H	KG
CPRTTB	45	93	16

### COUNTER PROMOTIONAL

- EN**
  - Fully stickerable and a display sign at 2 m height
  - Lightweight and stable
  - Ideal to use at promotional campaigns or product demonstrations
- CZ**
  - Polepitelný dle přání s informační tabulí ve výšce 2 m
  - Lehký a stabilní
  - Ideální pro promo akce a ochutnávky
- PL**
  - Możliwość zaklejenia i prezentacji tabliczki na wysokości 2 m
  - Lekki i stabilny
  - Idealny do użycia w kampaniach promocyjnych lub prezentacjach produktów

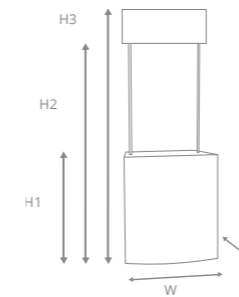

Art. nr.	Dimensions (cm)					
	W	H 1	H 2	H 3	D	KG
CPPROM	82	90	185	215	47	11

### FLEX COUNTER

- EN**
  - Completely foldable aluminium frame
  - Stylish, elegant & playful shape
  - Quick and easy to assemble
- CZ**
  - Možnost opětovného rozložení
  - Stylový, elegantní a hravý tvar
  - Rychlá a jednoduchá instalace
- PL**
  - Całkowicie składana rama aluminiowa
  - Stylowy, elegancki i ciekawy kształt
  - Szybki i łatwy w montażu



Art. nr.	Dimensions (cm)		
	Ø	H	KG
FLC	58	106	17

Optional: 8 extra PVC panels for New Visuals (see p. 266)  
 Perfect to combine with Flex Tower. See chapter 3. Illuminated Displays (p. 58)

### PVC PANELS FOR NEW VISUALS

Accessory for Flex Counter



- EN • 8 extra PVC panels for new visuals
- CZ • 8 extra PVC panelů pro nové vizuály
- PL • 8 dodatkowych paneli PCV dla nowych prezentacji

Art. nr. FLP-SET

### EXTRA KIT FOR NEW VISUALS

Accessory for Counter Magnetic



- EN • Extra magnetic tape for new visuals Counter Magnetic
- CZ • Extra magnetická páska pro nové vizuály
- PL • Dodatkowa taśma magnetyczna do nowych grafik

Art. nr. CMKIT

### PLASTIC SHELF ROUND

Accessory for Counter Professional Original M



- EN • Plastic Shelf for Counter Professional M
- CZ • Plastová police pro Counter Professional M
- PL • Plastikowa półka do Trybunki Professional M

Art. nr. CPOMSHELF

### BLOCK-OUT BRIGHTBOX

Accessory for Brightbox Counter and Brightbox Counter Fold&Go



- EN • Seamless Block-Out Film to prevent light from coming out
- CZ • Bezešvá krycí fólie zabraňující průniku světla
- PL • Bezszwowa folia blokująca, aby zapobiec przenikaniu światła

Art. nr. CBBOX-BO

### BLOCK-OUT SET (3 PCS)

Accessory for Counter Impress



- EN • Seamless Block-Out Film to prevent light from coming out
- CZ • Bezešvá krycí fólie zabraňující průniku světla
- PL • Bezszwowa folia blokująca, aby zapobiec przenikaniu światła

Art. nr. CIM-BO

⊕ For sides and bottom

### BLACK GRAPHIC BACKSIDE

Accessory for Counter Impress



- EN • Black Print Backside with zipper
- CZ • Černě potištěná zadní strana se zipem
- PL • Tył z czarnym nadrukiem i z zamkiem błyskawicznym

Art. nr. CIM-BPZ

Pop-Up Impress Straight (p. 274/ch. 18), Pop-Up Impress Curved (p. 275/ch. 18) and Counter Impress (p. 260/ch. 17)

### WOODEN SHELF

Accessory for Counter Professional Original L



- EN • Wooden shelf for Counter Professional L
- CZ • Dřevěná police pro Counter Professional L
- PL • Drewniana półka do Trybunki Professional L

Art. nr. CPOLSHELF

### PLASTIC SHELF SQUARE

Accessory for Counter Professional Square

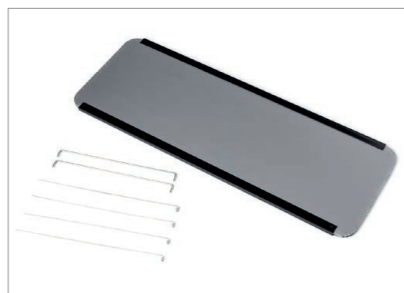

- EN • Plastic Shelf for Counter Professional Square
- CZ • Plastová police pro Counter Professional Square
- PL • Plastikowa półka do Trybunki Professional Square

Art. nr. CPSSHELF

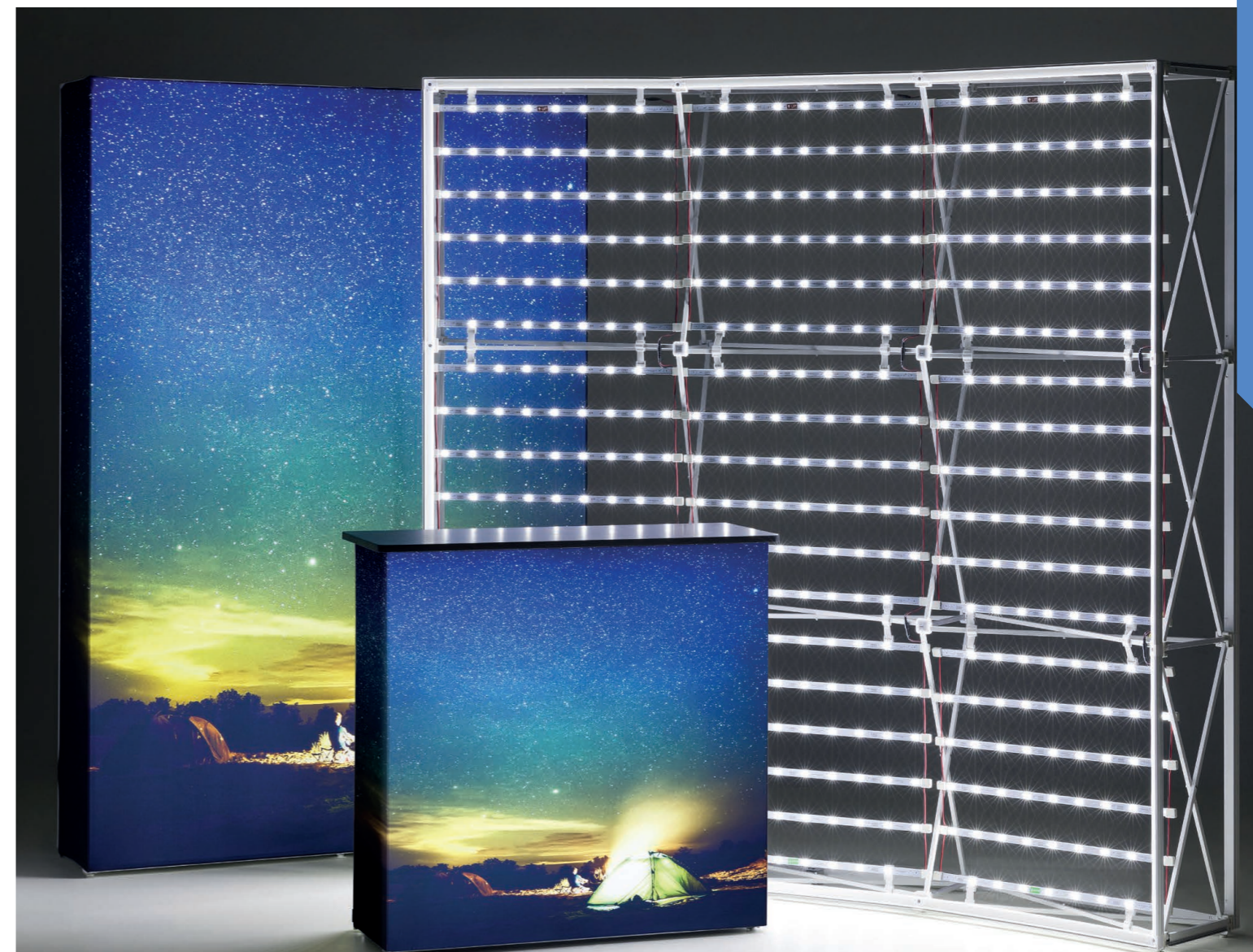

NEW

request  
a free graphic  
visualisation



## TABLE COVER STANDING ROUND

- EN**
- Personalised Table Cover for round standing table of 80 cm diameter
  - Branding or custom designs in any colour possible
  - Wrinkle-free double stretch fabric for professional finish
- CZ**
- Personalizovaný ubrus na kulatý koktejlový stůlek o průměru 80 cm
  - Vlastní design či branding v libovolném barevném provedení
  - Nemačkává strečová látka s profesionálním vzhledem
- PL**
- Spersonalizowany pokrowiec na okrągły stolik o średnicy 80 cm
  - Możliwość umieszczenia brandingu lub wykonania niestandardowego projektu w dowolnym kolorze
  - Niegniotący się, podwójnie rozciągliwy materiał zapewniający profesjonalne wykończenie



Art. nr.	Table size (cm)	Dimensions (cm)			KG
		W	H	D	
TCSR80	80 x 110	80	109,5	480	0,7

Also available in standard black and white colour



## TABLE COVER ECONOMY AND ROYAL ECONOMY

- EN**
- Open-back design that provides legroom
  - Easy accessible out-of-sight storage space
  - Machine-washable and wrinkle-resistant
- CZ**
- Zadní strana poskytuje dostatek prostoru pro nohy
  - Jednoduše přístupné úložné prostory
  - Lze prát v pračce, je nemačkává
- PL**
- Konstrukcja z otwartym tyłem, która zapewni miejsce na nogi
  - Łatwo dostępny schowek poza zasięgiem wzroku
  - Materiał można prać w pralce i nie marszczy się



Art. nr.	Table size (inch)	Table size (cm)	Dimensions (cm)		
			W	H	KG
<b>Table Cover Economy</b>					
TCES265-155GSUB	57,1" x 26,8" x 28"	145 x 68 x 74	265	155	0,7
TCES325-170GSUB	69,7" x 29,92" x 28"	177 x 76 x 74	325	170	0,8
TCES387-170GSUB	94,5" x 29,9" x 28"	387 x 76 x 74	387	170	0,9
<b>Table Cover Royal Economy</b>					
TCES72-30-28GSUB	72" x 30" x 28"	183 x 76 x 74	325	170	0,9
TCES96-30-28GSUB	96" x 30" x 28"	244 x 76 x 74	386	170	1,1

Suitable for logo printing and full-colour printing



## BEER TABLE COVER SET

- EN**
- Set of fabric table cover and two bench covers for standard beer tables
  - Poly Poplin 100% PES
  - B1 fire rated
- CZ**
- Sada látkového ubrusu a dvou sedáků na lavice pro standardní pивní sety
  - Poly Poplin 100% PES
  - Stupeň požární odolnosti B1
- PL**
- Zestaw materiałowych pokrowców na stół i dwa pokrowce na ławki dla standardowych stołów pивnych
  - Popelina poliestrowa 100% PES
  - B1 klasa ogniowa



Art. nr.	Table size (cm)	Bench size (cm)	Dimensions (cm)			
			W	H	D	KG
<b>Complete Set</b>						
BSTBC180	50 x 180	25 x 180				
BSTBC200	50 x 200	25 x 200				
<b>Table Cover</b>						
BSTC180	50 x 180		182	12	52	0,3
BSTC200	50 x 200		202	12	52	0,3
<b>Bench covers</b>						
BSBC180		25 x 180	182	12	27	0,2
BSBC200		25 x 200	202	12	27	0,2

Table and bench are not included



# 18. WALLS

## Promo stěny Ścianki reklamowe

Leave an everlasting impression with one of the various walls. Pop-Ups and Zipper-Walls are durable, portable and decorative display systems for branding, promotions and a more impactful presentation. Set up and tear down in just a few minutes. Convenient transport cases keep you well organised and ready for the next event. The ideal solution for promotions, product presentations, trade shows and events.



### INDEX

18.1 Lightboxes Světelné rámy Lightboxy	<b>272</b>
18.2 Pop-Ups Pop-Up stěny Ścianki Pop-Ups	<b>274</b>
18.3 Zipper-Walls Zipper-Walls Ścianka Zipper Wall	<b>280</b>
18.4 Other Walls Jiné stěny Pozostałe ścianki	<b>284</b>

- + **QUICK AND EASY TO ASSEMBLE**
- + **GRAPHIC AVAILABLE TO CUSTOMISE YOUR WALL**
- + **VARIOUS LIGHT OPTIONS TO PUT YOURSELF IN THE SPOTLIGHT**



### ✓ GOOD POP-UP FABRIC

- Easy attachment and replacement of fabric graphic with Velcro
- Tool-free installation in less than 5 minutes
- Choose a stable mobile trolley case or a soft bag



### 👍 BETTER ZIPPER-WALL STRAIGHT BASIC

- Classic 32 mm frame for a great impression
- Easy and quick to assemble thanks to tool-free assembly
- Produced in our production centre in the Czech Republic



### 🏆 BEST POP-UP IMPRESS CURVED

- White curved aluminium frame that holds Silicone Edge Graphics
- Smooth curved back wall
- Equipable with LED-curtains for an eye-catching backlit effect



## BRIGHTBOX XL

- EN**
- Perfect for short-term promotion for exhibitions
  - Easy attachment and replacement of fabric graphic (SEG)
  - Budget friendly alternative for Pop-Up Impress
- CZ**
- Ideální pro krátkodobou propagaci na výstavách
  - Jednoduché uchycení a výměna potištěné látky (SEG)
  - Cenově výhodná alternativa pro stěny Pop-Up Impress
- PL**
- Idealny do krótkotrwałej promocji na wystawy
  - Łatwe mocowanie i wymiana grafiki tekstylnej (SEG)
  - Przyjazna dla budżetu alternatywa dla Pop-Up Impress



Art. nr.	DIN/Size	Dimensions (cm)			
		W	H	D	KG
BBOXXL300-240	300 x 240	242	300,3	41,9	21,4

- ⊕ Great addition to the Brightbox Family
- ⊕ Perfect to combine with Brightbox Counter. See ch. 17 Counters and Table Covers (p. 256)



### BRIGHTBOX SINGLE

See 3. Illuminated Displays page 59

### BRIGHTBOX DOUBLE

See 3. Illuminated Displays page 60

### BRIGHTBOX COUNTER

See 17. Counters and Table Covers page 256

### BRIGHTBOX FOLD&GO

See 17. Counters and Table Covers page 256

### BRIGHTBOX COUNTER FOLD&GO

See 17. Counters and Table Covers page 256

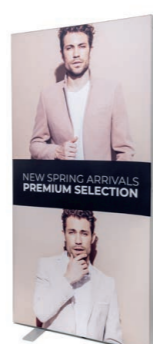
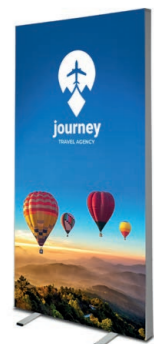

BESTSELLER



## POP-UP IMPRESS STRAIGHT

- EN**
- The strongest SEG Pop-Up system on the market
  - Easy attachable bars with double 14 mm deep grooves
  - All systems are suitable for use with or without LED-curtains
- CZ**
- Nejodolnější tištěná textilní Pop-Up stěna na trhu
  - Snadno propojitelné tyče s 14 mm drážkami
  - Veškerá řešení je možné kombinovat s LED světelnými sadami
- PL**
- Najbardziej wytrzymały system Pop-Up SEG na rynku
  - Łatwo mocowane pręty z podwójnymi rowkami o głębokości 14 mm
  - Wszystkie systemy nadają się do użytku z oświetleniem LED lub bez oświetlenia



Art. nr.		DIN/Size	Dimensions (cm)						
Without LED	With LED & Bars		W	H	D	KG	KG		
IMPR23S	IMPR23S-LEDPACK	2 x 3	151	224	36	13,6	28,4		
IMPR33S	IMPR33S-LEDPACK	3 x 3	224	224	36	16	34,6		
IMPR43S	IMPR43S-LEDPACK	4 x 3	298	224	36	18	41,6		
IMPR53S	IMPR53S-LEDPACK	5 x 3	371	224	36	21,3	50,3		
IMPR63S	IMPR63S-LEDPACK	6 x 3	444	224	36	23,2	56,2		
IMPR34S	IMPR34S-LEDPACK	3 x 4	224	298	36	19	37,5		
IMPR44S	IMPR44S-LEDPACK	4 x 4	298	298	36	21,3	43,7		
IMPR54S	IMPR54S-LEDPACK	5 x 4	371	298	36	24,8	52,5		

- Graphic available in standard and backlit graphic material
- Optional: Connectors, LED Light Curtains, LED Lighting, Extra Bars for Backside, Block-Out Film Backside and Feet (see p. 275 and 276)
- Perfect to combine with Counter Impress. See chapter 17. Counters and Table Covers (p. 260)



## POP-UP IMPRESS CURVED

- EN**
- White curved aluminium frame that holds Silicone Edge Graphics
  - Smooth curved back wall
  - Equipable with LED-curtains for an eye-catching backlit effect
- CZ**
- Bílý zaoblený rám z hliníku pro tištěnou textilní grafiku (SEG)
  - Zaoblená zadní stěna
  - Možnost podsvícení LED světelnou sadou
- PL**
- Biała, zakrzywiona rama aluminiowa przystosowana do grafiki obszytej silikonem (SEG)
  - Gładka zakrzywiona ściana tylna
  - Podświetlenie LED dla przyciągnięcia uwagi



Art. nr.		DIN/Size	Dimensions (cm)						
Without LED	With LED & Bars		W	H	D	KG	KG		
IMPR33C	IMPR33C-LEDPACK	4 x 3	233	224	57	16	34,6		

- Graphic available in standard and backlit graphic material
- Optional: Connectors, LED Light Curtains, LED Lighting, Extra Bars for Backside, Block-Out Film Backside and Feet (see p. 275 and 276)
- Perfect to combine with Counter Impress. See chapter 17. Counters and Table Covers (p. 260)



## CONNECTOR STRAIGHT SET

Accessory for Pop-Up Impress Straight and Pop-Up Impress Curved



- EN**
- Link two walls together in a straight line
- CZ**
- Vhodné pro perfektní spojení dvou stěn
- PL**
- Połącz dwie ściany razem w linii prostej

Art. nr. IMPR-SC

## CONNECTOR 90 DEGREES SET

Accessory for Pop-Up Impress Straight



- EN**
- Link two walls together in a 90-degree angle
- CZ**
- Propojte stěny v pravém úhlu
- PL**
- Połącz ze sobą dwie ściany pod kątem 90 stopni

Art. nr. IMPR-CC

### LED LIGHT SET FOR BACKLIT DISPLAY

Accessory for Pop-Up Impress Straight, Pop-Up Impress Curved



- EN** • Separate backlit LED light curtains including Block-Out Film for bottom, top and sides
- CZ** • Světelný LED řetěz včetně černé krycí fólie na spodní, vrchní a boční strany
- PL** • Kurtyna LED zawierająca folię typu Block-out z góry, dołu i po bokach

<b>Art. nr.</b>	IMPR23S-LEDSET	IMPR54S-LEDSET
	IMPR33S-LEDSET	IMPR63S-LEDSET
	IMPR34S-LEDSET	IMPR73S-LEDSET
	IMPR43S-LEDSET	IMPR83S-LEDSET
	IMPR44S-LEDSET	IMPR84S-LEDSET
	IMPR53S-LEDSET	
		IMPR33C-LEDSET

### EXTRA BARS FOR BACKSIDE

Accessory for Pop-Up Impress Straight, Pop-Up Impress Curved



- EN** • Extra bars to add seamless graphic or Block-Out Film at backside Pop-Up Impress frame
- CZ** • Extra pásky k přichycení grafiky nebo krycí fólie na zadní stranu Pop-Up Impress stěny
- PL** • Dodatkowe paski umożliwią dodatnie nowej grafiki lub folii blokującej światło z tyłu ścianki Pop-Up Impress

<b>Art. nr.</b>	IMPR23S-BARB	IMPR54S-BARB
	IMPR33S-BARB	IMPR63S-BARB
	IMPR34S-BARB	IMPR73S-BARB
	IMPR43S-BARB	IMPR83S-BARB
	IMPR44S-BARB	IMPR84S-BARB
	IMPR53S-BARB	
		IMPR33C-BARB

### BLOCK-OUT FILM BACKSIDE

Accessory for Pop-Up Impress Straight, Pop-Up Impress Curved



- EN** • Seamless Block-Out Film for backside Pop-Up Impress frame
- CZ** • Bezešvá neprůsvitná krycí fólie pro zadní stranu Pop-Up Impress stěny
- PL** • Bezszwowa folia blokująca światło mocowana do pleców ścianki Pop-Up Impress

<b>Art. nr.</b>	IMPR23S-BOB	IMPR54S-BOB
	IMPR33S-BOB	IMPR63S-BOB
	IMPR34S-BOB	IMPR73S-BOB
	IMPR43S-BOB	IMPR83S-BOB
	IMPR44S-BOB	IMPR84S-BOB
	IMPR53S-BOB	
		IMPR33C-BOB

### FEET

Accessory for Pop-Up Impress Straight, Pop-Up Impress Curved



- EN** • Easy attachable feet for more stability and stylish finishing touch
- CZ** • Snadno nasaditelné nohy pro vyšší stabilitu i stylový doplněk
- PL** • Łatwe do zamocowania nóżki dla większej stabilności i stylowego wykończenia

<b>Art. nr.</b>	IMPR-FTWH	<input type="radio"/>
	IMPR-FTS	<input type="radio"/>
	IMPR-FTB	<input checked="" type="radio"/>

Recommended for more stability. Especially for frames of more than 6 levels wide

### POP-UP FABRIC

- EN** • Easy attachment and replacement of fabric graphic with Velcro
- Tool-free installation in less than 5 minutes
- Choose a stable mobile trolley case or a soft bag
- CZ** • Jednoduché připnutí látky i její výměna díky suchým zipům
- Stěnu složíte bez náradí do 5 minut
- Vyberte si odolný kufr nebo praktickou tašku pro převoz
- PL** • Łatwe mocowanie i wymiana nadruku na tkaninie za pomocą rzepu
- Instalacja bez użycia narzędzi w mniej niż 5 minut
- Wybierz stabilną walizkę na kółkach lub miękką torbę do transportu



Art. nr.	DIN/Size	Dimensions (cm)				KG
		W	H	D		
<b>Trolley Case</b>						
PUF23S	2 x 3	151	224	30		13,5
PUF33S	3 x 3	224	224	30		15,5
PUF43S	4 x 3	297	224	30		17,5
PUF53S	5 x 3	370	224	30		19,5
<b>Soft Bag</b>						
PUF33S-SB	3 x 3	224	224	30		9
PUF43S-SB	4 x 3	297	224	30		11

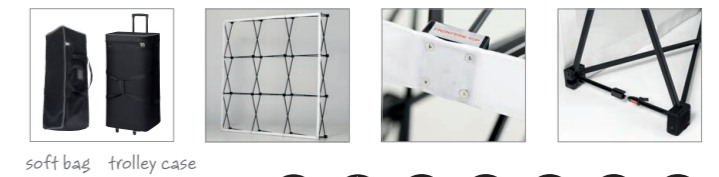

Perfect to combine with Counter Fabric. See chapter 17. Counters and Table Covers (p. 261)



### POP-UP FABRIC PREMIUM STRAIGHT

- EN** • Extremely strong and luxurious aluminium profiles
- Easy attachment and replacement of fabric graphic with velcro
- Tool-free installation in less than 5 minutes
- CZ** • Vysoce odolná a luxusní hliníková konstrukce
- Snadná instalace potíštěné látky díky suchým zipům
- K montáži nepotřebujete náradí a zvládnete ji za méně než 5 minut
- PL** • Niezwykle mocne i luksusowe profile aluminiowe
- Łatwe mocowanie i wymiana nadruku z tkaniny na rzep
- Instalacja bez użycia narzędzi w mniej niż 5 minut



Art. nr.	DIN/Size	Dimensions (cm)				
		W1	W2	H	D	KG
PUFP33S	3 x 3	220	256	220	36	16
PUFP43S	4 x 3	292	328	220	36	18
PUFP53S	5 x 3	363	399	220	36	21



Optional: LED Lighting (see p. 289)  
 The Pop-Up Fabric Premium Straight is fully equipped with Velcro for double-sided use  
 Perfect to combine with Counter Fabric. See chapter 17. Counters and Table Covers (p. 261)



## POP-UP MAGNETIC

- EN**
  - Handy click system with reinforced 12 mm power magnets
  - Hardcase convertible into counter
  - Available in curved and straight version
- CZ**
  - Jednoduchý zacvakávací systém se silnými 12 mm magnety
  - Přepravní box může sloužit jako promo stolek
  - Dostupné v zaoblené a rovné verzi
- PL**
  - Poręczny system mocowania ze wzmocnionymi magnesami 12 mm
  - Twarda walizka zamieniana w ladę
  - System dostępny w wersji zakrzywionej i prostej

Art. Nr. Hardcase	Art. Nr. Soft Trolley	Dimensions (cm)			KG Hard Case	KG Soft Trolley
		W	H	D		
<b>Straight</b>						
PUM33S	PUM33S-ST	270	224	32	29	23
PUM43S	PUM43S-ST	343	224	32	31	27
PUM53S	PUM53S-ST	417	224	32	33	31
<b>Curved</b>						
PUM23C		192	224	51	27	-
PUM33C	PUM33C-ST	252	224	69	29	23
PUM43C	PUM43C-ST	301	224	100	31	27
PUM53C	PUM53C-ST	341	224	129	33	31



- Perfect to combine with Counter Magnetic. See chapter 17. Counters and Table Covers (p. 261)
- Optional: Table Top for Hardcase, Extra Kit for New Visuals, Bag for New or Backside Visuals, Extension Kit for Backside and LED lighting (see p. 279 and 289)

## POP-UP TOWER

- EN**
  - Aluminium frame with hinges and magnetic locking
  - 360° seamless graphic panels
  - Compact and easy to store
- CZ**
  - Hliníková konstrukce s panty a magnetickým zamykáním
  - 360° bezešvé plochy pro Váš potisk
  - Kompaktní a lehce skladovatelná
- PL**
  - Aluminiowa rama z zawiasami i magnetycznym zamknięciem
  - Bezszwowe panele graficzne 360°
  - Kompaktowy i łatwy do przechowywania system



Art. nr.	Dimensions (cm)		
	Ø	W	KG
PUTWR	64	225	16,5

- Included: Kit for new visuals, including plastic top strips (hangers) and magnetic tape (3-poles) with strong TESA self-adhesive
- Optional: Wall LED 50 (see p. 289)

## EXTRA KIT FOR NEW VISUALS

Accessory for Pop-Up Magnetic



- EN**
  - Magnetic tape (3-poles) with strong TESA self-adhesive
- CZ**
  - Silná magnetická samolepicí páska TESA (3 pólová)
- PL**
  - 3 biegunowa taśma magnetyczna z samoprzylepną warstwą TESA

Art. nr.	PUM33CKIT	PUM33SKIT
	PUM43CKIT	PUM43SKIT
	PUM53CKIT	PUM53SKIT

## BAG FOR NEW OR BACKSIDE VISUALS

Accessory for Pop-Up Magnetic



- EN**
  - Extra tube bag to protect the graphic
- CZ**
  - Speciální ochranná taška na potištěnou látku
- PL**
  - Dodatkowa torba tubowa chroniąca wydruk

Art. nr.	PUM-BAGV7
	PUM-BAGV5B

## TABLE TOP

Accessory for Pop-Up Magnetic Hard Case



- EN**
  - Table Top available in 4 colours
- CZ**
  - Víko dostupné ve 4 barevných provedeních
- PL**
  - Blat dostępny w 4 kolorach

Art. nr.	PUMTTB	●
	PUMTTW	●
	PUMTTS	●
	PUMTTWH	○

## EXTENSION KIT FOR BACKSIDE

Accessory for Pop-Up Magnetic



- EN**
  - Magnetic bar with 5-poles magnetic tape
- CZ**
  - 5 bodová magnetická lišta
- PL**
  - Listwa magnetyczna z 5-biegunową taśmą magnetyczną

Art. nr.	PUM33CE	PUM33SE
	PUM43CE	PUM43SE
	PUM53CE	PUM53SE

custom sizes available



## ZIPPER-WALL STRAIGHT BASIC

- EN**
- Classic 32 mm frame for a great impression
  - Easy and quick to assemble thanks to tool-free assembly
  - For single-sided or double-sided use

- CZ**
- Klasický 32 mm trubkový rám pro skvělý dojem
  - Snadné a rychlé sestavení bez použití nářadí
  - Pro jednostranné nebo oboustranné použití

- PL**
- Klasyczna rama 32 mm zapewniająca doskonałe wrażenie
  - Łatwy i szybki montaż dzięki możliwości montażu bez użycia narzędzi
  - Do użytku jednostronnego lub dwustronnego

Art. nr.                      Dimensions (cm)

	W	H	D	KG
ZWSE150-150	150	150	45	9,7
ZWSE200-150	200	150	45	10,1
ZWSE100-230	100	230	45	10
ZWSE150-230	150	230	45	10
ZWSE200-230	200	230	45	10,7
ZWSE250-230	250	230	45	12,2
ZWSE300-230	300	230	45	12,5
ZWSE400-230	400	230	45	15,7
ZWSE200-250	200	250	45	11,5
ZWSE200-300	200	300	45	12,3

- ⊕ Custom sizes and projects are available on request (European Production)
- Ⓜ Including Luxurious Soft Carry Bag
- ⊕ Optional: Upgrade with the Luxurious Padded Trolley Bag as accessory
- ⊕ Optional: Zipper-Wall Connector (see p. 281), LED Lighting and Clamp Tube (see p. 289)



## ZIPPER-WALL CONNECTOR

Accessory for Zipper-Wall Straight Basic

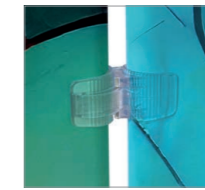

- EN** • Angle up to 180 degrees  
**CZ** • Úhel až 180°  
**PL** • Kąt do 180 stopni

Art. nr.    ZW-CON



ZIPPER-WALL STRAIGHT

- EN**
  - Lightweight 34 mm tubular aluminium frame
  - For single-sided or double-sided use
  - Premium Zipper-Wall with luxurious padded trolley bag
- CZ**
  - Lehký 34 mm trubkový hliníkový rám
  - Pro jednostranné nebo oboustranné použití
  - Prémiová dělicí stěna Zipper Wall s luxusní polstrovanou taškou na kolečkách
- PL**
  - Lekka aluminiowa rama o średnicy 34 mm
  - Do użytku jednostronnego lub dwustronnego
  - Wysokiej jakości ścianka na suwak z luksusową wyściełaną torbą na kółkach



Art. nr.	Dimensions (cm)			
	W	H	D	KG
ZWS100-230	100	230	45	10,7
ZWS150-230	150	230	45	10,7
ZWS200-230	200	230	45	11,3
ZWS250-230	250	230	45	12,9
ZWS300-230	300	230	45	13,3
ZWS400-230	400	230	45	16,6
ZWS500-230	500	230	45	17,8
ZWS600-230	600	230	45	18,6
ZWS200-250	200	250	45	12,1



- 📦 Including Luxurious Padded Trolley Bag
- 🔌 Optional: LED Lighting and Clamp Tube (see p. 289)



ZIPPER-WALL CURVED BASIC

NEW

- EN**
  - Easy and quick to assemble thanks to tool-free assembly
  - Lightweight tubular aluminium frame of Ø 32 mm tubes
  - Included luxurious soft carry bag
- CZ**
  - Snadné a rychlé sestavení bez použití nářadí
  - Lehký 32 mm trubkový hliníkový rám
  - Součástí balení je luxusní taška
- PL**
  - Łatwy i szybki montaż dzięki możliwości montażu bez użycia narzędzi
  - Lekka aluminiowa rama o średnicy 32 mm
  - Miękka torba transportowa ułatwiająca przenoszenie



Art. nr.	Dimensions (cm)			
	W	H	D	KG
ZWCE300-230	300	230	60	10,7
ZWCE400-230	400	230	60	11,1
ZWCE500-230	500	230	60	11,6

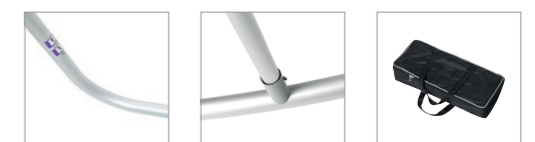

- 📦 Including Luxurious Soft Carry Bag
- 🔌 Optional: Upgrade with the Luxurious Padded Trolley Bag as accessory
- 🔌 Optional: LED Lighting and Clamp Tube (see p. 289)



ZIPPER-WALL CURVED

BESTSELLER

- EN**
  - Lightweight tubular aluminium frame
  - Most popular Zipper-Wall with a smooth curve
  - Durable and easy to use
- CZ**
  - Lehký hliníkový rám
  - Nejoblíbenější stěna s jemným zaoblením
  - Odolná s jednoduchou obsluhou
- PL**
  - Lekka rurowa rama aluminiowa
  - Najpopularniejsza ścianka Zipper-Wall z gładką krzywizną
  - Trwały i łatwy w użyciu system



Art. nr.	Dimensions (cm)			
	W	H	D	KG
ZWC300-230	300	230	60	10,4
ZWC400-230	400	230	80	11,4
ZWC500-230	500	230	100	14



- 📦 Including Luxurious Padded Trolley Bag
- 🔌 Optional: LED Lighting and Clamp Tube (see p. 289)



NEW



## FLEXFRAME WALL

- EN**
- Strong aluminium frame in silver and black
  - Easy and tool-free modular system
  - Create your full stand with the FlexFrame range
- CZ**
- Pevný hliníkový rám ve stříbrné a černé barvě
  - Jednoduchý modulární systém bez nutnosti použití nářadí
  - Postavte si celý stánek s řadou FlexFrame
- PL**
- Mocna, srebrna rama aluminiowa
  - Łatwy i niewymagający narzędzi system modułowy
  - Stwórz całe swoje stoisko z wykorzystaniem asortymentu FlexFrame

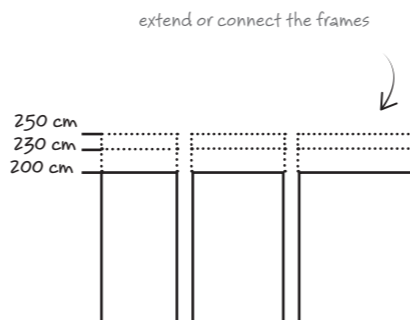

Art. nr.	DIN/Size	Dimensions (cm)			
		W	H	D	KG
FFW100x200	100 x 200	100	202	36	4,2
FFW100x230	100 x 230	100	33,5	4,2	0,4
FFW100x250	100 x 250	100	53,5	4,2	0,5
FFW120x200	120 x 200	120	202	36	4,3
FFW120x230	120 x 230	120	33,5	4,2	0,4
FFW120x250	120 x 250	120	53,5	4,2	0,6
FFW150x200	150 x 200	150	202	36	4,6
FFW150x230	150 x 230	150	33,5	4,2	0,4
FFW150x250	150 x 250	150	53,5	4,2	0,6
FFWBL100x200	100 x 200	100	202	36	4,2
FFW100x230BL	100 x 230	100	33,5	4,2	0,4
FFW100x250BL	100 x 250	100	53,5	4,2	0,5
FFWBL120x200	120 x 200	120	202	36	4,3
FFW120x230BL	120 x 230	120	33,5	4,2	0,4
FFW120x250BL	120 x 250	120	53,5	4,2	0,6
FFWBL150x200	150 x 200	150	202	36	4,6
FFW150x230BL	150 x 230	150	33,5	4,2	0,4
FFW150x250BL	150 x 250	150	53,5	4,2	0,6

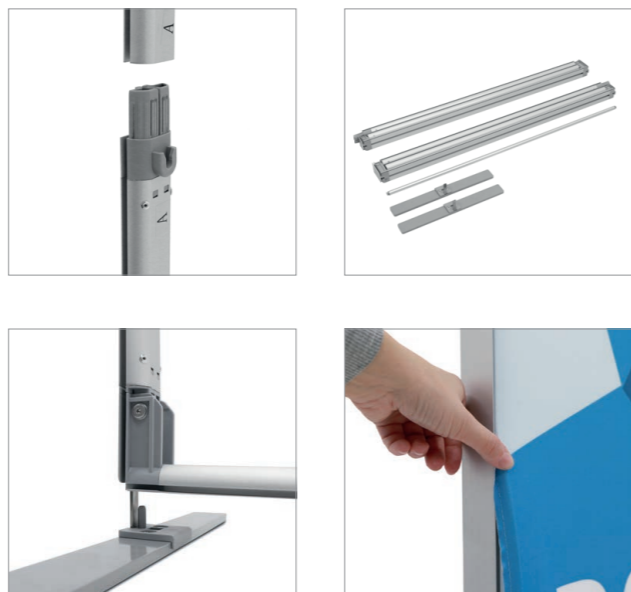

- Make a vivid impression with SEG fabric graphic
- Light up with Wall LED 50 or Wall LED 116 (p. 289)



## FLEXFRAME ROOF

NEW

- EN**
- Easy, tool-free setup with support of connectors
  - Create extra branding and style into your setup
  - Part of FlexFrame with height options up to 250 cm
- CZ**
- Snadné sestavení bez použití nářadí, mnoho možností díky spojovacím prvkům
  - Dodejte své sestavě styl a extra branding
  - Možno přidat k systému FlexFrame do výšky až 250 cm
- PL**
- Łatwy montaż bez użycia narzędzi – dzięki łącznikom
  - Dodaje stylu i przestrzeni na dodatkowy branding
  - Element systemu FlexFrame z opcjami wysokości do 250 cm

Art. nr.	DIN/Size	Dimensions (cm)			
		W	H	D	KG
FFWRF100x200	100 x 200	100	200	4,4	2,6
FFWRF120x200	120 x 200	120	200	4,4	2,7
FFWRF150x200	150 x 200	150	200	4,4	3,0
FFWRF100x230	100 x 230	100	230	4,4	3,0
FFWRF120x230	120 x 230	120	230	4,4	3,1
FFWRF150x230	150 x 230	150	230	4,4	3,4
FFWRF100x250	100 x 250	100	250	4,4	3,2
FFWRF120x250	120 x 250	120	250	4,4	3,3
FFWRF150x250	150 x 250	150	250	4,4	3,5
FFWRFBL100x200	100 x 200	100	200	4,4	2,6
FFWRFBL120x200	120 x 200	120	200	4,4	2,7
FFWRFBL150x200	150 x 200	150	200	4,4	3,0
FFWRFBL100x230	100 x 230	100	230	4,4	3,0
FFWRFBL120x230	120 x 230	120	230	4,4	3,1
FFWRFBL150x230	150 x 230	150	230	4,4	3,4
FFWRFBL100x250	100 x 250	100	250	4,4	3,2
FFWRFBL120x250	120 x 250	120	250	4,4	3,3
FFWRFBL150x250	150 x 250	150	250	4,4	3,5

- Including Padded Carry Bag
- Adjustable height with Extension Set

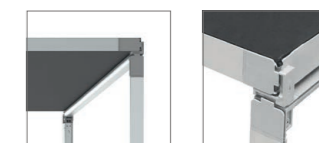

## FLEXFRAME STORAGE

NEW

- EN**
- Corner reinforcement bar on the top for stability
  - Built-in coded lock to secure personal items
  - Part of FlexFrame with height options up to 250 cm
- CZ**
- Rohová výtzuha na horní profil pro lepší stabilitu
  - Zabudovaný číselný zámek pro zabezpečení osobních věcí
  - Možno přidat k systému FlexFrame do výšky až 250 cm
- PL**
- Wzmocnienie narożne na górze dla dodatkowej stabilności
  - Wbudowany zamek szyfrowy do zabezpieczenia rzeczy osobistych
  - Element systemu FlexFrame – dostępny w wysokościach do 250 cm

Art. nr.	DIN/Size	Dimensions (cm)			
		W	H	D	KG
FFWSTOR100x200	100 x 200	102,2	203	106,4	6,3
FFWSTOR100x230	100 x 230	102,2	231	106,4	6,7
FFWSTOR100x250	100 x 250	102,2	251	106,4	6,9
FFWSTORBL100x200	100 x 200	102,2	203	106,4	6,3
FFWSTORBL100x230	100 x 230	102,2	231	106,4	6,7
FFWSTORBL100x250	100 x 250	102,2	251	106,4	6,9

- Including Padded Carry Bag
- Adjustable height with Extension Set



FLEXFRAME TOP BANNER

NEW

- EN**
- Seamless, edge-to-edge design for extra brand promotion
  - Perfect for single-sided or doubled-sided exposure
  - Special bars inside for stability

- CZ**
- Bezešvý design od kraje ke kraji pro ještě více propagace
  - Skvěle se hodí pro jednostrannou i oboustrannou propagaci
  - Speciální vnitřní výztuhy

- PL**
- Bezszwowy nadruk od krawędzi do krawędzi – więcej miejsca na branding
  - Idealny do ekspozycji jednostronnej lub dwustronnej
  - Specjalne listwy wewnętrzne dla większej stabilności



Art. nr.	DIN/Size	Dimensions (cm)			
		W	H	D	KG
FFWBAN300x30	○ 300 x 30	304,5	30,2	4,2	3,3
FFWBANBL300x30	● 300 x 30	304,5	30,2	4,2	3,3

☛ Including Padded Carry Bag



FLEXFRAME CONNECTOR SET

Accessory for FlexFrame Wall



- EN**
- Connect and shape your display
- CZ**
- Spojujte a tvarujte svou sestavu
- PL**
- Łącz i kształtuj swoją ekspozycję

Art. nr.	FFWCONSET	○
	FFWCONSETBL	●

FLEXFRAME SINGLE FOOT

Accessory for FlexFrame Wall



- EN**
- Replacement Half or Full Foot in silver or black
- CZ**
- Náhradní jednostranná nebo oboustranná noha ve stříbrné nebo černé barvě
- PL**
- Wymienna połówka lub pełna stopa – w kolorze srebrnym lub czarnym

Art. nr.	FFWFTDS	○
	FFWFTSS	○
	FFWFTDSBL	●
	FFWFTSSBL	●

FLEXFRAME DOUBLE FOOT

Accessory for FlexFrame Wall



- EN**
- Dual design to add two frames on one foot
- CZ**
- Konstrukce pro spojení dvou rámu na jednu nohu
- PL**
- Podwójna konstrukcja umożliwiająca montaż dwóch ramek na jednej stopie

Art. nr.	FFWFTDST	○
	FFWFTSST	○
	FFWFTDSTBL	●
	FFWFTSSTBL	●

TEXTILE FRAME TOWER

- EN**
- Four-sided tower display
  - Showstopper for public spaces
  - Lightweight yet sturdy

- CZ**
- Vysoký čtyřstěnný poutač
  - Vhodný pro veřejná místa
  - Stabilní a přitom lehký

- PL**
- Ekspozycja wieżowa czterostronna
  - Showstopper do przestrzeni publicznych
  - Lekki, a jednocześnie wytrzymały

Art. nr.	DIN/Size	Dimensions (cm)			
		W	H	D	KG
TFRTOWER60x200	60 x 200	60	200,8	66	10,5
TFRTOWER85x200	85 x 200	85	200,8	91	10,9
TFRTOWER100x200	100 x 200	100	200,8	106	11,4

☛ Other sizes and profile depths available on request



### FLEX WALL

- EN**
  - Adjustable in height and width with telescopic poles
  - Lightweight system, easy to transport and move around
  - A great advertising backwall suitable for every budget
- CZ**
  - Nastavitelná výška a šířka pomocí teleskopických tyčí
  - Velmi lehká konstrukce, díky čemuž je snadno přemístitelná z místa na místo
  - Skvělé promo pozadí, které neuškodí žádnému rozpočtu
- PL**
  - Regulowana wysokość i szerokość dzięki teleskopowym drążkom
  - Lekki system, łatwy w transporcie i przenoszeniu
  - Świetna ścianka reklamowa doskonala na każdą kieszeń



Art. nr.	Dimensions (cm)			
	W	H	D	KG
FLW-M	250	250	44	5
FLW-L	312	250,5	44	6,7



Graphic sizes M: Width 175 - 240 cm. Height 100 - 240 cm  
Graphic sizes L: Width 175 - 300 cm. Height 100 - 240 cm



### FENCE BANNER

- EN**
  - Advertising outdoor fabric banner suitable for attachment on walls, buildings and fences
  - High impact with various sizes
  - Stable dye sublimation graphic with transparent plastic grommets
- CZ**
  - Reklamní venkovní textilní banner vhodný k připevnění na zdi, budovy a ploty
  - Vysoký účinek s různými velikostmi
  - Stabilní sublimační tisk s průhlednými plastovými očky
- PL**
  - Zewnętrzny baner reklamowy z tkaniny, nadający się do mocowania na ścianach, budynkach i ogrodzeniach
  - Duża siła oddziaływania dzięki różnym rozmiarom
  - Stabilna grafika wykonana metodą sublimacji barwnikowej z przezroczystymi plastikowymi przelotkami



Art. nr.	Dimensions (cm)			
	W	H	D	KG
FBG200-100	200	100	0,2	0,4



Including mounting strips  
Other sizes are available on request



### WALL LED 50

Accessory for every Pop-Up and on several exhibitions stands



- EN**
  - Including Pop-Up and Frame Connectors
- CZ**
  - Včetně Pop-Upu a připojení rámu
- PL**
  - Zawiera elastyczne klipsy do ramki

Art. nr. WLED50B ●  
WLED50S ●  
WLED50WH ○

### Y-CABLE

Accessory for WLED50



- EN**
  - Y-Cable connects 2 WLED 50
- CZ**
  - Y kabel (rozdvojka) k připojení dvou WLED 50
- PL**
  - Przewód typu Y do połączenia WLED 50

Art. nr. WLEDY

### WALL LED 116

Accessory for every Pop-Up and on several exhibitions stands



- EN**
  - Including Pop-Up and Frame Connectors
- CZ**
  - Včetně Pop-Upu a připojení rámu
- PL**
  - Zawiera elastyczne klipsy do ramki

Art. nr. Power plug backside  
WLED116B-BACK ●  
WLED116S-BACK ●  
  
Power plug left & right side  
WLED116B-SIDE ●  
WLED116S-SIDE ●

### LUXURIOUS LIGHT BAG

Accessory for WLED50 and WLED116



- EN**
  - Suitable for storing 3 lights
- CZ**
  - Vhodný pro 3 světla
- PL**
  - Odpowiednie do przechowywania 3 lamp

Art. nr. L-BAG-M (WLED50)  
L-BAG-L (WLED116)

### WALL LIGHT CLAMP TUBE

Accessory for every Zipper-Wall



- EN**
  - Tube clamp suitable for Ø 30 - 34 mm tubes
- CZ**
  - Upínací systém vhodný pro trubky o průměru 30 - 34 mm
- PL**
  - Zacisk rurowy odpowiedni do rur o średnicy 30 - 34 mm

Art. nr. WLCTB ●  
WLCTS ●  
WLCTWH ○

### WALL LIGHT CLAMP WALL

Accessory for exhibitions stands



- EN**
  - Wall Clamp up to max 53 mm
- CZ**
  - Upínací systém na stěny o maximální šířce 53 mm
- PL**
  - Zacisk ścienny do maks. 53 mm

Art. nr. WLCWB ●  
WLCWS ●  
WLCWWH ○

## 19. TENTS AND UMBRELLAS

### Stany a slunečníky Namioty i parasole

Draw attention, spark interest, claim the location, and advertise with impressive Tents and Umbrellas! Ideal for any outdoor event or promotion. Perfect for various settings, from trade shows to public centres, entrances, terraces at hospitality establishments such as restaurants and cafes, and beyond. Tents and Umbrellas both offer great opportunities for branding, in addition to providing shelter and shade. Easy to set up and in different sizes. Choose the design, setting and configuration you dream of!



### INDEX

19.1 Tents  
and Accessories  
*Stany a příslušenství*  
*Namiot i akcesoria* **292**

19.2 Umbrellas  
and Accessories  
*Slunečníky a*  
*příslušenství*  
*Parasole i akcesoria* **296**

- ✦ WEATHER RESISTIBLE SIGNAGE
- ✦ PORTABLE OUTDOOR PRODUCTS, SO YOU CAN EASILY MOVE THEM WHERE NEEDED
- ✦ GRAPHIC AVAILABLE TO CUSTOMISE YOUR OUTDOOR PRODUCT

PATENTED

request a free graphic visualisation



## TENT ALU

- EN**
- 40 mm sleek aluminium hexagonal tubes
  - Patented round feet that make it easier to move the tent
  - Strong aluminium tent with wheeled transporter bag
- CZ**
- 40 mm hladké hliníkové šestihřanné profily
  - Patentované kruhové nožičky, které usnadňují přemístování stanu
  - Robustní hliníkový stan s přepravní taškou na kolečkách
- PL**
- Sześciokątne rurki aluminiowe o grubości 40 mm
  - Opatentowane okrągłe stopki ułatwiające przesuwanie namiotu
  - Mocny namiot aluminiowy z torbą transportową na kółkach



Art. nr.	Dimensions (cm)			
	W	H	D	KG
TA3	300	342	300	20
TA4,5	300	342	450	25
TA6	300	342	600	32

\*Set in 2 boxes

- 📦 Including bag and stake kit
- 🖨️ Canopy not standard included. Easily add your graphic to the order



### CANOPY

Accessory for Tent Alu



- EN** • Waterproof due to sealed stitched seam
- CZ** • Vodotěsné díky utěsněnému švu
- PL** • Wodoodporny dzięki uszczelnionym szwom

<b>Art. nr.</b> T3CAN-G	Full Colour 3x3 m
T4,5CAN-G	Full Colour 3x4,5 m
T6CAN-G	Full Colour 3x6 m
T3CAN-GWH	White 3x3 m
T4,5CAN-GWH	White 3x4,5 m
T6CAN-GWH	White 3x6 m

### FULL WALL

Accessory for Tent Alu



- EN** • Durable polyester graphic with velcro straps to secure the graphic to the tent legs
- CZ** • Odolná grafika z polyesteru se suchým zipem pro upevnění tisku k nohám stanu
- PL** • Trwała grafika poliestrowa z paskami na rzepy do mocowania nadruku na nogach namiotu

<b>Art. nr.</b> T3-GWI	Inside 3x3 m
T4,5-GWI	Inside 3x4,5 m
T6-GWI	Inside 3x6 m
T3-GWO	Outside 3x3 m
T4,5-GWO	Outside 3x4,5 m
T6-GWO	Outside 3x6 m
T3-GWDS	Double-Sided 3x3 m
T4,5-GWDS	Double-Sided 3x4,5 m
T6-GWDS	Double-Sided 3x6 m

### HALF WALL

Accessory for Tent Alu



- EN** • Durable polyester graphic with velcro straps to secure the graphic to the tent legs
- CZ** • Odolná grafika z polyesteru se suchým zipem pro upevnění tisku k nohám stanu
- PL** • Trwała grafika poliestrowa z paskami na rzepy do mocowania nadruku na nogach namiotu

<b>Art. nr.</b> T3-GHW	Single-Sided 3x3 m
T4,5-GHW	Single-Sided 3x4,5 m
T3-GHWDS	Double-Sided 3x3 m
T4,5-GHWDS	Double-Sided 3x4,5 m

### HALF WALL SUPPORT BAR

Accessory for Tent Alu



- EN** • Aluminium support bar and clamps for half wall tent graphic
- CZ** • Hliníková podpěrná tyč a svorka pro látku na Half Wall Tent
- PL** • Aluminiowy wspornik i zaciski do grafiki do namiotu

<b>Art. nr.</b> TA3-HWB	Half Wall Support Bar 3x3 m
TA4,5-HWB	Half Wall Support Bar 3x4,5 m

### CONNECTOR

Accessory for Tent Alu



- EN** • Durable, weather-resistant clamps that connects two tents together
- CZ** • Bytelná, počasí odolná svorka na spojení dvou stanů
- PL** • Trwałe, odporne na warunki atmosferyczne zaciski, które łączą ze sobą dwa namioty

**Art. nr.** TA-CON

### STEEL PLATE 5 KG

Accessory for Tent Alu



- EN** • Heavy duty steel weight for attachment to the tent legs
- CZ** • Těžká kovová deska pro uchycení nohou stanu
- PL** • Ciężki stalowy obciążnik do mocowania namiotu

**Art. nr.** TA-ST5

### STAKE KIT

Accessory for Tent Alu



- EN** • Set of 4 ground stakes and 4 polyester ropes, for extra secure attachment of the tent
- CZ** • Set 4 kolíků do země a lana pro extra uchycení stanu
- PL** • Zestaw 4 śledzi i 4 lin do dodatkowego mocowania namiotu

**Art. nr.** TA-SK

### FLAG HOLDER SET

Accessory for Tent Alu



- EN** • Durable, weather-resistant clamps that allow flag to rotate in the wind
- CZ** • Bytelné, počasí odolné svorky, které umožní vlajce otáčet se ve větru
- PL** • Trwałe, odporne na warunki atmosferyczne zaciski, które umożliwiają obracanie flagi na wietrze

**Art. nr.** TAFH-17

➔ Connector for Beach Flag Budget Small and Medium. See chapter 16. Flags (p. 244 - 245)

### SAND BAG

Accessory for Tent Alu



- EN** • Perfect to enhance the stability of Tents
- CZ** • Ideální pro zlepšení stability stanu
- PL** • Idealny do poprawy stabilności namiotu

**Art. nr.** T-SB

### HEAVY DUTY STAKE KIT

Accessory for Tent Alu



- EN** • Set of 4 ground stakes and 4 polyester ropes, for extra secure attachment of the tent
- CZ** • Set 4 kolíků do země a lana, pro extra uchycení stanu
- PL** • Zestaw 4 śledzi i 4 lin do dodatkowego mocowania namiotu

**Art. nr.** T-SK-HD

NEW



## HORECA UMBRELLA ANTIQUE

- EN**
- Wooden frame with protecting varnish and laquered finish
  - Grommets to connect the canopy
  - Easy manual push-up mechanism
- CZ**
- Dřevěná konstrukce s ochranným nátěrem a lakovanou vrstvou
  - Děrování na uchycení látky
  - Jednoduchý ruční mechanismus na otevření střechy
- PL**
- Stelaż z drewna pokryty warstwami lakieru ochronnego i wykończeniowego
  - Przelotki do łączenia baldachimu
  - Łatwy mechanizm ręcznego podnoszenia

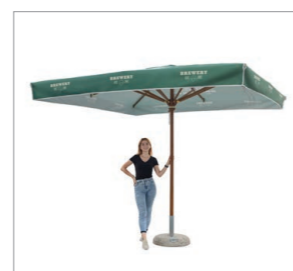
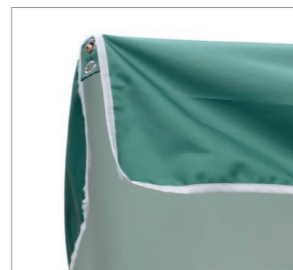

Art. nr.	Dimensions (cm)			
	W	H	D	KG
SU300x300DB	300	300	300	15,6

🔔 Canopy not standard included. Easily add your graphic to the order



296 + Graphic available

## BASE HORECA UMBRELLA ANTIQUE

Accessory for Horeca Umbrella Antique



- EN**
- Concrete base with stone mix
- CZ**
- Betonová základna s kamennou směsí
- PL**
- Betonowa podstawa z mieszanką kamieni

Art. nr. SUBASE55



# PRINT SERVICES

## when latex graphic?

- High resolution print technology
- Water based inks certified ECO 14142007
- Efficient printing times and great colour quality
- Quick production process with fast ink drying
- B1 fire rated materials (marked)
- Water resistant materials (marked)
- Allows outdoor use with most print media



Choose for ecological posters with the pure paper with the Premium Poster Paper. This print material is made from cellulose fibres derived from wood). Or go for a Roll-Banner promotion without any PVC! For both prints we use water-based, ECOLOGO® 2801 certified Latex inks.



With love for the world and environment you can choose for Eco Dye Sublimation graphics on recycled print material. Next to that, water-bases inks are being used. Wave your Beach Flag or promote your Zipper-Banner Slim in eco prints! For both prints we use water-based, ECO PASSPORT certified Dye Sublimation inks. All the same great quality, only with a little extra love for the environment.

## when uv flatbed graphic?

- Extra personalisation and branding possibilities
- Print on various rigid materials
- Excellent and vivid colours
- Industry leading print quality with Vanguard printer
- Max. printing area 250 x 125 cm
- Print on up to 100 mm thick material

read more about our printing techniques and materials online

### FILES WE WORK WITH

- **VECTOR:** PDF, EPS, AI
- **RASTER:** PDF, TIFF, JPG, PSD

## when dye sublimation graphic?

- For Polyester based fabric graphics
- Environmental friendly water based inks
- Ink sublimates into fabric fibres
- Direct print or transfer print
- Great printing and colour quality
- Quick production processes
- Most print materials are B1 rated (marked)
- Water resistant materials (marked)



### Latex Graphics

	PVC FREE Material Premium Poster Paper	PVC FREE Material Standard Multi Layer	PVC FREE Material Poster Backlit	Material Symbio Banner	PVC FREE Material Opaque Fabric	PVC FREE Material Polyester Greyback	Material Adhesive Foil	PVC FREE Material Solid Flex
<b>Products</b>								
Roll-Banners		•		•	•	•		
Poster Frames	•	•						
A-Boards	•	•						
LED Poster Frames			•					
Stickers							•	
Counter Professional / Counter Magnetic								•
Lightbox (Arcuato)			•					
<b>Quality</b>								
Material	Semi Gloss Paper	PET/PP Hybrid film	Pet/PP film	PVC banner	Polyester fabric (PES)	Polyester Greyback (100% PES)	PVC Monometric foil	PET with silver block-out
Weight	135 g/m <sup>2</sup>	220g/m <sup>2</sup>	285 g/m <sup>2</sup>	510 g/m <sup>2</sup>	265 g/m <sup>2</sup>	270 g/m <sup>2</sup>	140 g/m <sup>2</sup>	415 g/m <sup>2</sup>
Max width in mm	1350	1250	1350	1500		1200	1000	1067
Weather resistant		•	•	•			•	•
B1 Certificate					• B2	•	•	

### Dye Sublimation Graphics

	Material Flag (direct)	Material Wind Green	Material Silverback (direct)	Material Soft Knit	Material Expandable-Green	Material Starlight	Material Samba	Material Lumina	Material Poplin	Material Double Stretch	Material Full Colour
<b>Products</b>											
Single-Sided Flags	•	•									
Double-Sided Flags			•								
Brightboxes (all types)						•	•	•			
Zipper-Walls (all types), Banner Stands				•							
Flex Wall				•					•		
Textile Frames				•		•	•	•			
Pop-Up Walls				•							
Impress No light				•							
Impress Backlit				•				•			
Counters with fabric				•							
FlexFrame				•							
Counter Easy Oval				•						•	
Table Throws									•	•	
Micro Flag	•		•								
Zipper-Banner Slim				•	•						
Tents											•
Table Cover Standing Round										•	
Counter Bounce-Up								•			
Umbrellas											•
<b>Quality</b>											
Material	100% PES, knitted	100% Recycled Polyester (rPET), knitted	100% PES, knitted	100% PES, knitted	100% Recycled Polyester (rPET), knitted	100% PES, woven	100% PES, woven	100% PES, woven	100% PES, knitted	Polyester fabric (PES)	100% PCT Polyester
Weight	110 g/m <sup>2</sup>	110 g/m <sup>2</sup>	120 g/m <sup>2</sup>	230 g/m <sup>2</sup>	200 g/m <sup>2</sup>	180 g/m <sup>2</sup>	195 g/m <sup>2</sup>	190 g/m <sup>2</sup>	170 g/m <sup>2</sup>	280 g/m <sup>2</sup>	270 g/m <sup>2</sup>
Max width	2600 mm	3200 mm	2600 mm	3200 mm	3200 mm	2500 mm	2600 mm	3000 mm	2500 mm	1500 mm	2600 mm
Weather resistant	•	•	•	•	•	•	•	•	•	•	•
Printed direct	•	•	•	•	•	•	•	•	•	•	•
Printed transfer	•	•	•	•	•	•	•	•	•	•	•
Can be folded	•	•	•	•	•	•	•	•	•	•	•
B1 Certificate	•	•	•	•	•	•	•	•	•	•	•

### Panel Graphics

	Material FOREX®	PVC FREE Material HIPS	PVC FREE Material KAPA®	PVC FREE Material BOND
<b>Products</b>				
Indoor Wall Sign Basic	•		•	
Indoor Wall Sign Economy		•		
Indoor Wall Sign Compasso®	•			
Indoor Wall Sign with Wall Brackets				•
Outdoor Wall Sign				•
Overhead Banners			•	
Panel Base Steel				•
Interlocking Base			•	
Natura Easel			•	
Totem Panel+	•			
Menu Board Stick-On / A-Board Stick-On				•
Wall Sign Click				•
A-Board Grab&Grip				•
<b>Quality</b>				
Material	Foamed PVC	High Impact Polystyrene	Polyuretane foamed core	PE with 0.21 mm aluminum coating
Thickness	3 mm	1 mm	5 mm	3 mm
Max print size	2400 x 1200 mm	2000 x 1000 mm	2400 x 1200 mm	2550 x 1550 mm
Weather resistant	•	•		•
B1 Certificate				•
Single- / Double-Sided	Double-Sided	Double-Sided	Double-Sided	Double-Sided
Certifications			ISO 9001, 14002, 50001 / FSC	

**Epicenter Sp. z o.o.**  
Sierakowo 91a  
06-300 Przasnysz

E-mail: [epicenter@epicenter.pl](mailto:epicenter@epicenter.pl)

Telefon: +48 86 477 48 38  
Telefon: +48 510 211 201